

2022

true tiles

CARMEN



Carmen is a declaration of love to the true ceramic essence: small size products with a decorative vocation. We have recovered and updated ceramic classics typical of the Mediterranean history handcraft. Our aim is to offer a range of delicate and technically evolved products that adapt to the needs of any project. Carmen is APE Grupo's brand specialized in small size ceramic tiles.

Carmen es una declaración de amor a la verdadera esencia cerámica: productos de pequeño formato con vocación decorativa. Hemos recuperado y actualizado clásicos cerámicos propios de la historia artesana mediterránea. El objetivo es ofrecer una serie de productos delicados y muy cuidados en su elaboración que se adapten a las necesidades de los proyectos. Carmen es la marca de APE Grupo especializada en cerámica de pequeño formato.

Index Índice

Altea	50	Hamptons	100	Savannah	156
Brianna	52	Harlequin	104	Savona	154
Bulge	54	Himalayas	106	Snap	158
Calacatta slow	56	Home	108	Souk	162
Calpe	58	Jaipur	110	Spark	166
Classic	60	Lisbon	112	Stay	168
Contemporary	62	Loop	114	Switch	170
Cross	64	Macba	116	Tennessee	176
Dahlia	66	Mars	118	Terrazzo	178
Dallas	68	Memories	120	Three-d	180
Deep blue	70	Monocroma	126	Trendy	184
Delight	72	Montmartre	128	Verona	186
Downtown	74	Mud	130	Village	188
Duo	78	Murus	132	Vintage	190
Dynamic	80	Ohio	134	Work	194
Eight	82	Onyx slow	136		
Fado	84	Oregon	138		
Fiorella	88	Pierre de bali	140		
Fleur	90	Raku	142		
Floriane	92	Ravello	144		
Frame	94	Reality	146		
Grunge	96	Roxy	150		

Ceramic tradition is in our

genes.



Ceramic is connected to the history of the Mediterranean, from the 6.500 B.C. in Mesopotamia. It intimately belongs to our nature and, for centuries, it has been the material that we have trusted to create our houses and belongings: home and food, two essential components to every human being. The love for this living and efficient material is something that is written in our DNA. Carmen is our tribute to our roots and history.

La tradición cerámica está en nuestros genes.

La cerámica está vinculada a la historia del Mediterráneo, desde el año 6.500 a.C. en Mesopotamia. Forma parte de nuestra intimidad y durante siglos ha sido el material en el que hemos confiado para crear nuestras casas y enseres: hogar y alimentación, dos elementos esenciales para cualquier ser humano. El amor por este material vivo y eficiente es algo que llevamos escrito en nuestro ADN. Carmen es nuestro homenaje a nuestras raíces e historia.

Paros, Greece
—
Paros, Grecia





Cavalleria Lighthouse
(Menorca), Spain
—
Faro de Cavallería
(Menorca), España



Dénia (Alicante),
Spain
—
Dénia (Alicante),
España

Espíritu mediterráneo.

Compartir una comida en familia o con amigos, el sol y el mar, espacios y materiales honestos, de la tierra... El espíritu mediterráneo es alegre, relajado y luminoso, pero sobre todo muy cercano. Así es nuestra cerámica, un canto de amor a lo que más queremos: nuestra tierra y nuestra familia.

Mediterranean spirit.

Sharing a meal with our families or with some friends, the sun and the sea, honest spaces and materials from earth... The Mediterranean spirit is cheerful, calm and bright, but above everything approachable, just as our ceramic: an ode to the things we love most, our land and our family.

fineness, Craft industrial precision.

During the design process, we were particularly careful in reproducing the handcraft effects through the latest technologies of ceramic manufacturing. Our goal is to keep the unique beauty of the craft imperfection while adding all the technical guarantees of a meticulously engineered process.



Carmen's product pays homage to the handcraft processes and the fineness of imperfection.

—
El producto de Carmen rinde homenaje a los procesos artesanales y a la delicadeza de la imperfección.

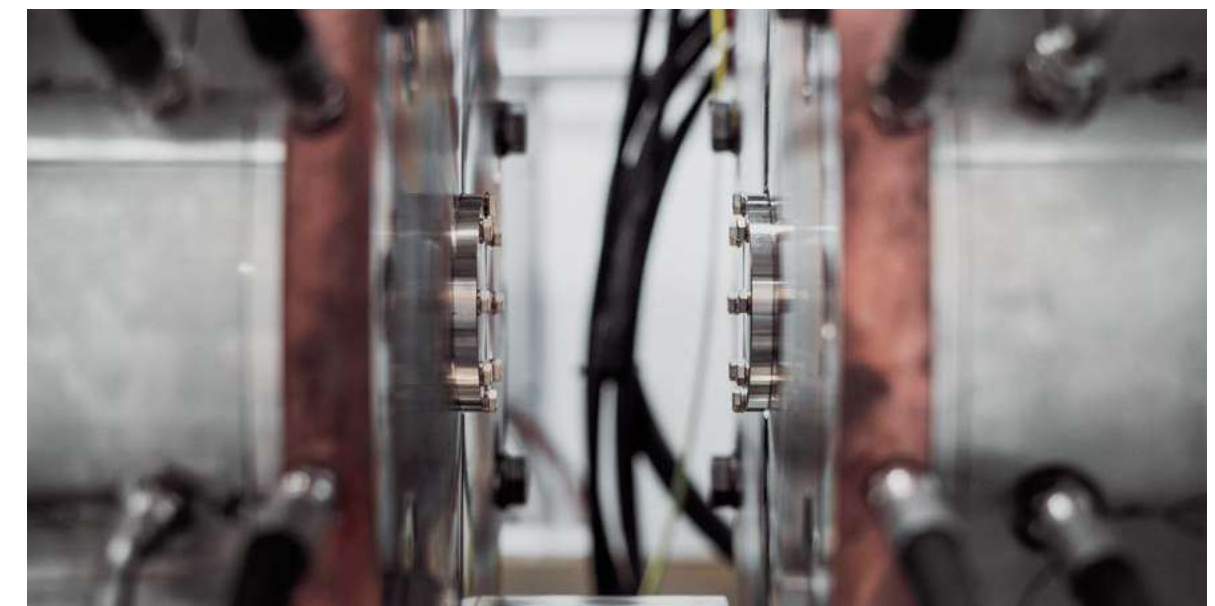

Delicadeza artesana, precisión industrial.

En el proceso de diseño hemos puesto especial cuidado en la reproducción de los efectos artesanos a través de las últimas tecnologías de fabricación cerámica. El objetivo es mantener la belleza única de la imperfección artesana, pero con todas las garantías técnicas de un proceso delicadamente ingenierizado.

30 years moulding the future

30 años moldeando el futuro

We open a new chapter in our history: this 2022 becomes special thanks to our 30th anniversary. We arrived at that moment as the leading company in the creation of differentiated spaces, where the design of our products and personalized service are the key to our growth.

A goal as important as it is difficult to achieve in these times, but which wouldn't have been possible without our teams, clients, suppliers and collaborators. A shared satisfaction with all the parties that make the perfect mix possible.

At this point, we have an eye on tomorrow to continue discovering emerging trends and listening to a world in constant evolution. Our purpose is to know, learn and add. Being able to tackle any challenge with perspective and knowledge to provide a valuable solution.

It is a year of future, of looking forward, of embracing new currents and of digital transformation. We reconvert ourselves to continue on the right path, working on strategies for the future, implementing new tools and technology to be ever closer to our audiences, our environment and the sector.

Abrimos un nuevo capítulo en nuestra historia: este 2022 se vuelve especial gracias a nuestro 30 aniversario. Llegamos a ese momento como la compañía líder en la creación de espacios diferenciados, donde el diseño de nuestros productos y el servicio personalizado son la clave de nuestro crecimiento.

Una meta tan importante como difícil de alcanzar en los tiempos que corren, pero que no hubiera sido posible sin nuestros equipos, clientes, proveedores y colaboradores. Una satisfacción compartida con todas las partes que hacen posible la mezcla perfecta.

Llegados a este punto, ponemos la mirada en el mañana, en seguir descubriendo tendencias emergentes y escuchar a un mundo en constante evolución. Nuestro propósito es conocer, aprender y sumar. Ser capaces de abordar cualquier desafío con perspectiva y conocimiento para aportar una solución de valor.

Es un año de futuro, de mirar hacia delante, de abrazar nuevas corrientes y de transformación digital. Nos reconvertimos para seguir por el buen camino, trabajando en estrategias de futuro, implementando nuevas herramientas y tecnología para estar cada vez más cerca de nuestros públicos, de nuestro entorno y del sector.



Carmen, a brand by APE Grupo.

Carmen is our brand dedicated to small sizes, but it is also intended to live together with the designs of our other brands. This is what gave birth to The Perfect Mix, the creative concept under which the different collections and products of the group are able to relate among each others in an agile way and with surprising results.

Carmen, una marca de APE Grupo.

Carmen es nuestra marca dedicada al formato pequeño, pero también está pensada para convivir con diseños de nuestras otras marcas. Así nace The Perfect Mix, el concepto creativo bajo el cual las diferentes colecciones y productos del grupo son capaces de relacionarse entre sí de manera ágil y con sorprendentes resultados.





Ceramic design icons.

Our collections recover some of the classics of the Mediterranean tile history: bricks, hydraulic tiles, hexagons, scales, maiolicas, cottos... Timeless classics with a strong decorative component that we have reinterpreted under a contemporary point of view.

Iconos del diseño cerámico.

Nuestras colecciones recuperan clásicos de la historia de la baldosa mediterránea: bricks, hidráulicos, hexágonos, escamas, mayólicas, cottos... Clásicos atemporales con un fuerte componente decorativo que hemos reinterpretado bajo una perspectiva contemporánea.

Brick



This tile is called 'Brick' because of its lengthened shape that evokes clinker brick houses. Even though this format has existed for centuries, it was destined mostly for decorations and friezes. When the subway was born, it became an authentic icon of urban life. George C. Heins and Christopher Grant La Farge designed a flat, lengthened tile for New York's first subway station in 1904. The designers chose ceramic for its resistance and easy-to-clean surface. Since then, it has become a standard: the subways of all Europe soon copied this idea. It was in Paris where the bevel was introduced, giving the tile a more decorative look. From that moment on, it became a classic for homes of that time.

At Carmen, we take back this design icon in its purest form, not only with the most perfect finishes, but also in the waves and imperfections of hand-made finishes, which confer a unique beauty upon the design.

Brick

Se llama brick o 'ladrillo' a esta baldosa por su forma alargada que recuerda al efecto de las paredes de ladrillo a cara vista. Aunque es un formato que ha existido desde hace siglos, estaba destinado mayoritariamente a decoraciones y cenefas. Fue con la llegada del metro cuando se convirtió en un verdadero icono de la vida urbana. George C. Heins y Christopher Grant La Farge diseñaron una baldosa plana y alargada para la primera estación de metro de Nueva York en 1904. Los diseñadores eligieron la cerámica por su resistencia y facilidad de limpieza. Desde entonces se convirtió en un estándar y metros de toda Europa copiaron esta idea. Fue en París donde se introdujo el biselado, dándole un aspecto más decorativo a la baldosa. Desde este momento se convirtió en un clásico para las viviendas de la época.

En Carmen hemos recuperado este icono del diseño en su versión más pura, tanto en acabados más perfectos como con las ondas e imperfecciones propias de los acabados manuales, que le otorgan una belleza única al diseño.



Find it on / Descúbrelo en:

Altea	50	Grunge	96	Reality	146
Bulge	54	Loop	114	Roxy	150
Calacatta Slow	56	Mars	118	Savannah	156
Calpe	58	Memories	120	Savona	154
Classic	60	Monocroma	126	Snap	158
Dallas	68	Mud	130	Spark	166
Downtown	74	Murus	132	Switch	170
Duo	78	Onyx Slow	136	Tennessee	176
Dynamic	80	Raku	142	The Hamptons	100
Fado	84	Ravello	144	Three-D	180
				Verona	186
				Vintage	190

Picket is one of the on-trend tiling formats. Despite its modern appearance, it's a contemporary take on a classic tile. Its ancestor is the alfardón, a ceramic piece originating in the Mudéjar architecture of the Iberian mainland. It was first used in the twelfth century, but the best-preserved copies are from the fourteenth and fifteenth centuries.

At Carmen we wanted to revive this cousin of the hexagon tile with a more elongated version that gives it a stylised look. Whether placed horizontally or vertically, it's perfect for giving a contemporary yet very subtle look to any room.

Picket

El 'picket' o losanga es uno de los formatos cerámicos de tendencia. A pesar de su aspecto moderno, se trata de una versión contemporánea de unos clásico de la cerámica. Su antepasado es el alfardón, una pieza cerámica cuyo origen se encuentra en la arquitectura mudéjar de la península ibérica. Se comenzaron a usar en el S.XII aunque los mejores ejemplares que se conservan son de los S. XIV y XV.

En Carmen hemos querido recuperar este primo hermano del hexágono con una versión más alargada que le da un aspecto estilizado. Tanto en colocación horizontal como vertical, es perfecto para darle un aire contemporáneo y añade un punto decorativo muy sutil a cada espacio.



Alfardón (fourteenth century). Earthenware tile decorated with a green and manganese technique. Barcelona Ceramics Museum.

Alfardón (siglo XIV). Loza decorada en técnica verde y manganeso. Museo de Cerámica de Barcelona.

Find it on / Descúbrelo en:

Grunge 96
Switch 170

Picket

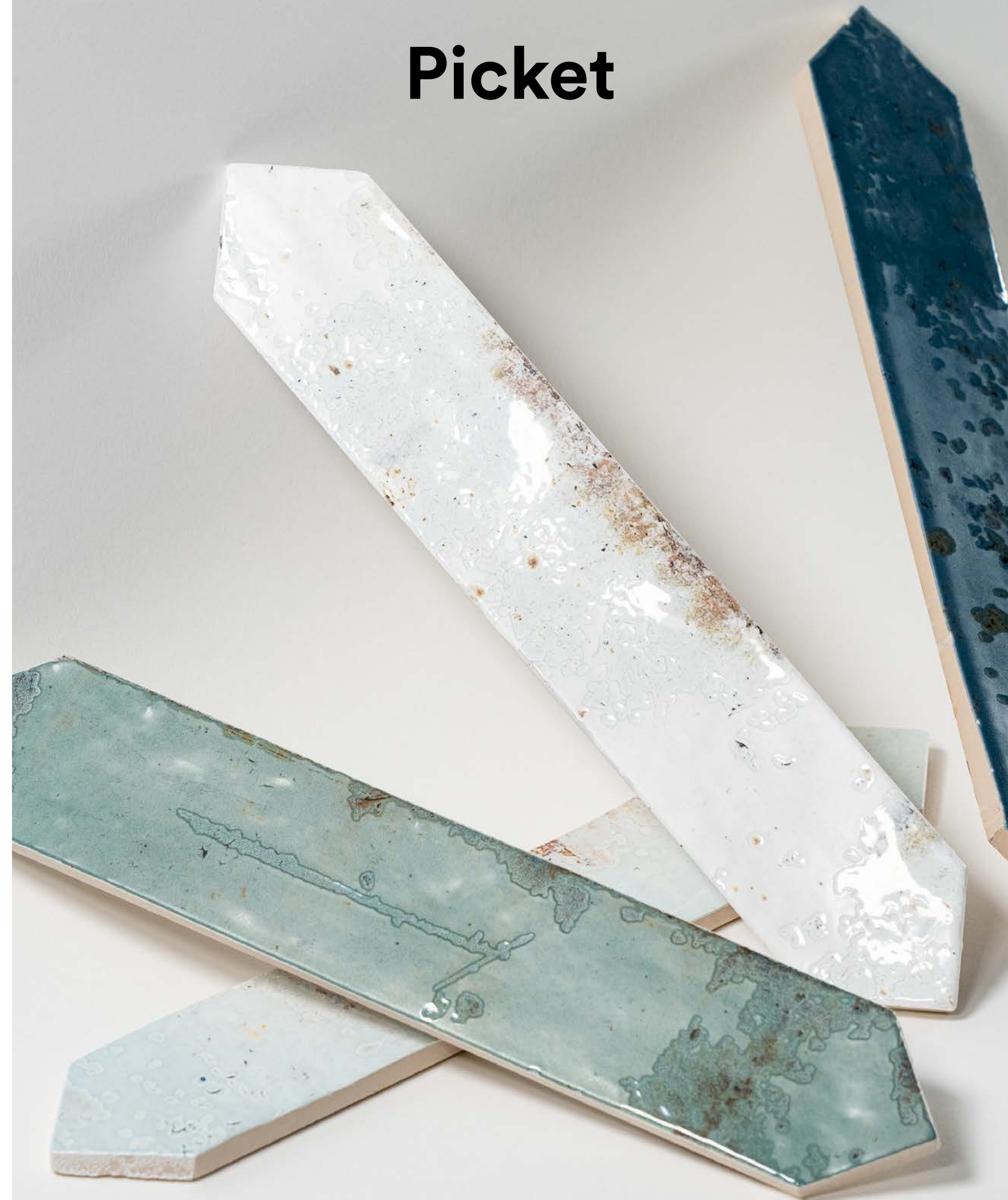

Triangle

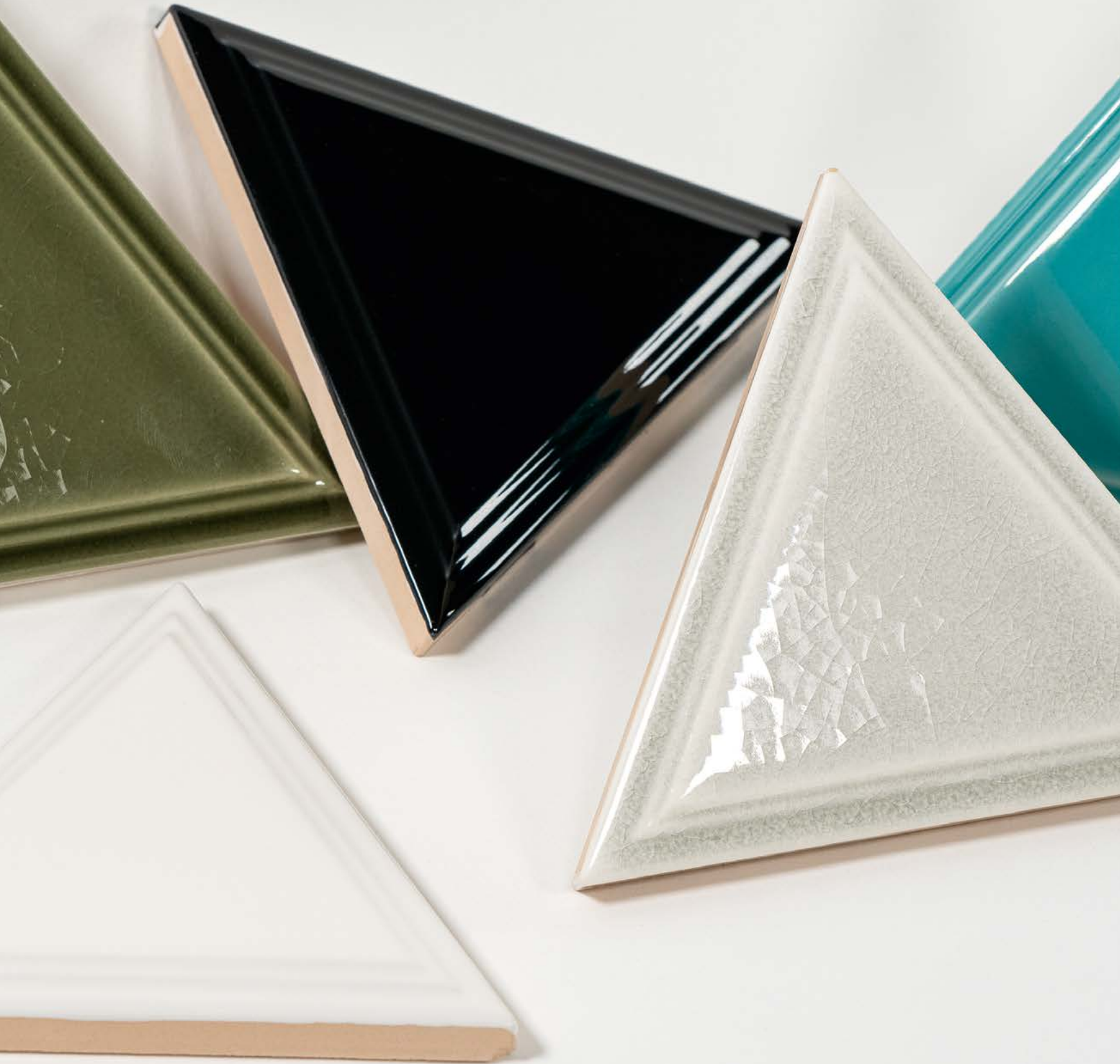

The triangle tile is a complement often used to round off geometric compositions that combine various shapes. In the past, it was used to fill in corners in designs of alfarzones (elongated hexagons), such as on the floor of the fifteenth-century Conangle Church, proving its use as a complementary piece. It was only very recently that the triangle tile bounced back as a ceramic piece with an amazing scope for decoration. It's now used in designs where this format takes centre stage.

At Carmen we've revived this format to explore all its possibilities as a piece that encompasses all the beauty of tiles, showcasing its key features of format, enamel coating and colour

Triángulo

El triángulo cerámico es una pieza de complemento que usualmente servía para completar composiciones geométricas que combinaban diferentes formas. Usualmente se utilizaba para rellenar esquinas en composiciones de alfarzones (hexágonos alargados) como en el antiguo pavimento de la iglesia de Conangle en Barcelona (S.XV), por lo que siempre fueron una pieza complementaria. Fue muy recientemente cuando el triángulo cerámico se recuperó como una pieza cerámica con mayor calado decorativo. Hoy en día se utiliza en colocaciones donde este formato es el claro protagonista.

En Carmen recuperamos este formato para explorar todas sus posibilidades como una pieza que encierra toda la belleza de la cerámica explotando sus principales características: formato, esmalte y color.

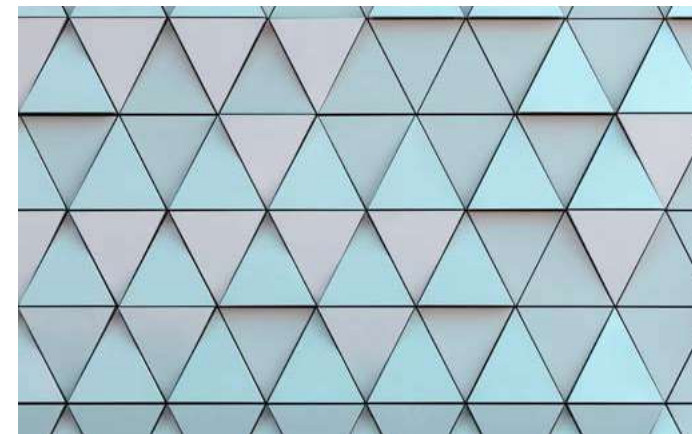

Find it on / Descúbrelo en:

The Hamptons

100

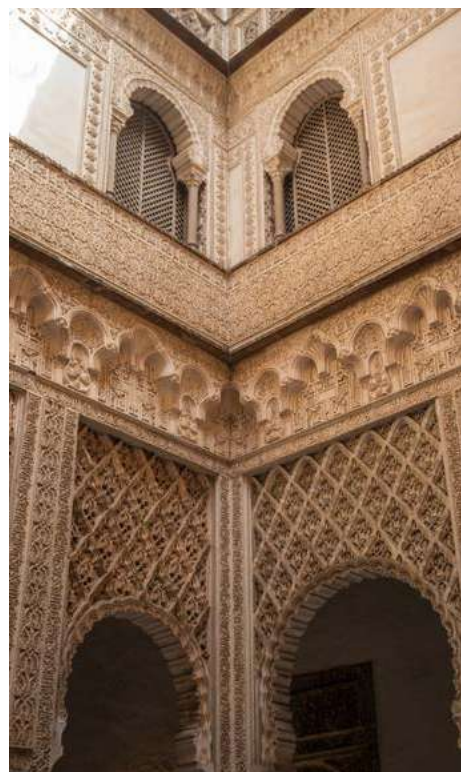

This tile, just like the picket, traces its origins back to the alfardón, a ceramic piece originating in the Mudéjar architecture of the Iberian mainland. It was first used in the twelfth century, but the best-preserved copies are from the fourteenth and fifteenth centuries. In this case it's a multi-arched alfardón, giving it a more decorative dimension. It's a reinterpretation of this format where more holistic forms are introduced, typical of a vision of it from the nineteenth century widely used in the English countryside style and subsequently transferred to urban civil architecture, thanks to its wide range of technical properties.

We've revived this piece with a clear decorative spirit and a traditional style, which we've applied in both rustic and urban spaces.

Alfardón tipo arabesco.

Esta pieza tiene, como el picket, su origen en el alfardón, una pieza cerámica cuyo origen se encuentra en la arquitectura mudéjar de la península ibérica. Se comenzaron a usar en el S.XII aunque los mejores ejemplares que se conservan son de los S. XIV y XV. En este caso se trata de un alfardón con arco múltiple, en un intento de darle una dimensión más decorativa. Es una reinterpretación de este formato donde se introducen formas más organicistas, propias de una visión del mismo del S.XIX muy utilizada en el estilo de campiña inglés y que posteriormente se trasladó a la arquitectura civil urbana, gracias a sus altas prestaciones técnicas.

Recuperamos esta pieza con un claro espíritu decorativo y un estilo tradicional, que aplicamos en espacios, tanto rústicos como urbanos.

Find it on / Descúbrelo en:

The Hamptons

100

Arabesc "Alfardón"



Metallic



Metallics are classic tiling effects that are characterised by their difficulty of application. With traditional materials and techniques, it was hard to control the final appearance, so the results on the surface were distinguished by uneven effects across the piece. This is exactly what would give each tile a unique and one-off appearance. For example, Raku is a technique of Japanese origin in which special enamels are used.

At Carmen we've reinterpreted metallics in a series of collections that feature the imperfect beauty of these effects, but which thanks to cutting-edge manufacturing techniques have helped us perfectly control the process.

Metálico

Los metalizados son efectos cerámicos clásicos que se caracterizan por su dificultad de aplicación. Con los materiales y técnicas tradicionales era complicado controlar el aspecto final, de modo que los resultados sobre la superficie se caracterizaban por efectos desiguales en la pieza. Precisamente esto es lo que confería a cada pieza una estética única y especial. Por ejemplo el Rakú es una técnica de origen japonés en la que se utilizan este tipo de esmaltes tan especiales.

En Carmen recuperamos los metalizados en una serie de colecciones que recogen la belleza imperfecta de estos efectos, pero a través de técnicas de fabricación modernas que nos permiten controlar perfectamente el proceso.

Find it on / Descúbrelo en:

Grunge	96
Mars	118
Raku	142
Spark	166



Like many ceramic classics, we find the origins of the hexagon in Islamic architecture, specifically in *Mudéjar* ceramics, developed between the 12th and 14th centuries.

The ancestor of the current hexagon is the *alfardón*, a hexagonal piece with a rectangle as its central shape. They were generally used as decorative motifs and were accompanied by other pieces in order to create compositions in pavements. During the Renaissance, the hexagon was an important decorative piece. Although rare, pieces from this period can be found in ceramics museums around the world.

It was during Art Nouveau when this format was updated with icons like the Gaudí tile, created by the Catalan architect in 1904. Currently, this tile covers Barcelona's famous Passeig de Gràcia. In this case, it is made of concrete, since the hexagon also became a very popular format in hydraulic tiles.

At Carmen, we recover this format with multiple collections. From more neutral or monochromatic designs, to those decorated or updated proposals that give a contemporary twist to the hexagon.

Hexágono

Como muchos de los clásicos cerámicos, los orígenes del hexágono podemos encontrarlo en la arquitectura musulmana, en concreto en la mudéjar que se desarrolló entre los siglos XII y XVI. El antepasado del hexágono actual es el *alfardón*, una pieza hexagonal, con su parte central rectangular. Solían tener motivos decorativos y se acompañaban de otras piezas para crear composiciones en pavimentos. También durante el renacimiento el hexágono fue una pieza decorativa importante. Aunque escasas, en museos cerámicos de todo el mundo se pueden encontrar piezas de esta época.

Es durante el modernismo cuando se actualiza este formato con iconos como la loseta Gaudí, creada por el arquitecto catalán en 1904, que actualmente recubre el paseo de Gracia de Barcelona. En este caso está realizada con cemento, ya que el hexágono también se convirtió en un formato muy popular en las baldosas hidráulicas.

En Carmen recuperamos este formato con varias colecciones. Desde aquellas más neutras o monocoloras, hasta las decoradas o propuestas actualizadas que le dan una vuelta de tuerca contemporánea al hexágono.

Find it on / Descúbrelo en:

Calacatta Slow	56
Frame	94
Harlequín	104
Home	108
Macba	116
Mars	118
Memories	120
Montmartre	128
Ohio	134
Onyx Slow	136
Souk	162
Stay	168
Switch	170
Terrazzo	178
Verona	186
Vintage	190
Work	194



Gaudí's floor tiles. Picture: *Canaan*.

Loseta Gaudí. Imagen: *Canaan*.

Hexagon

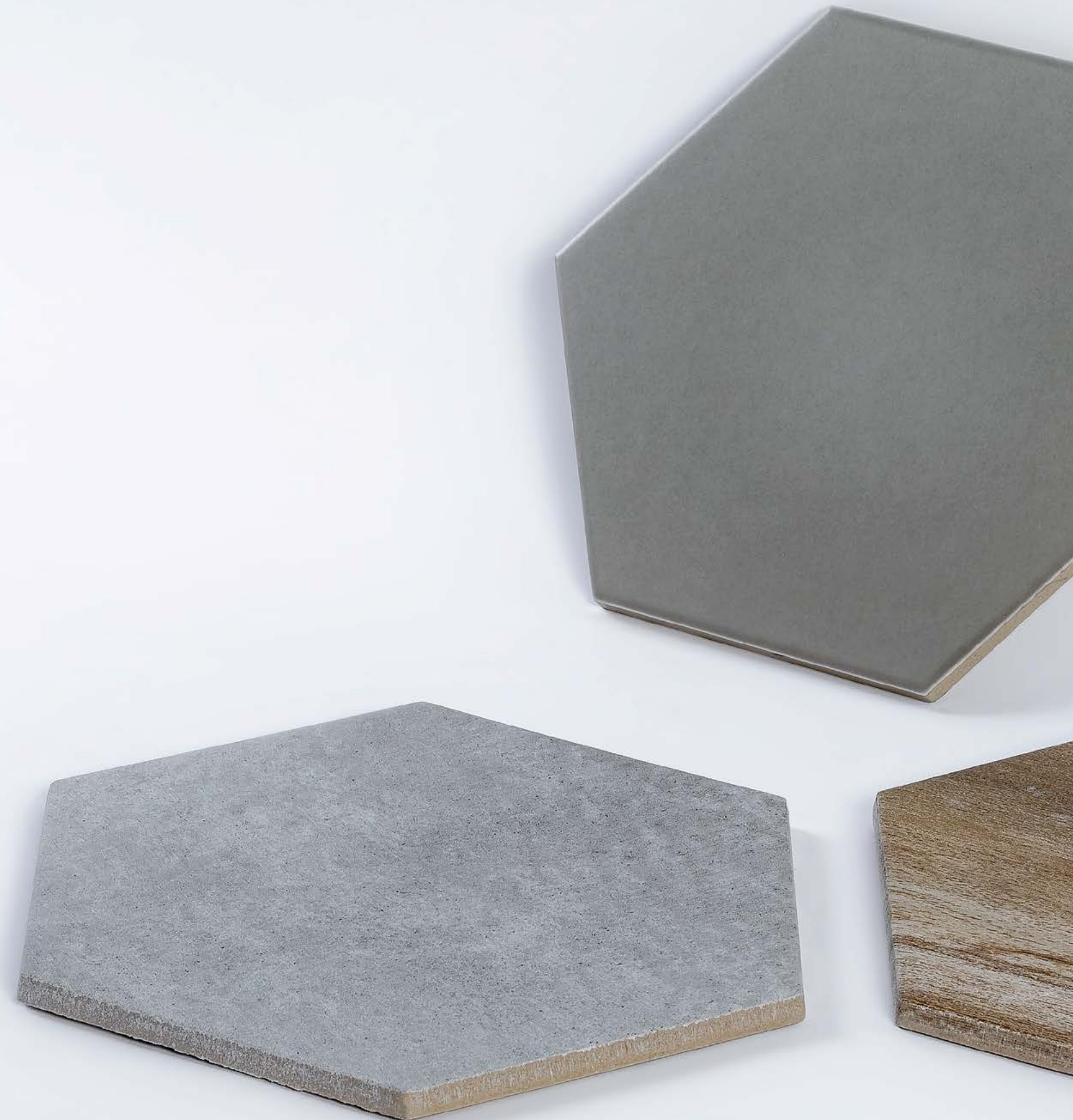

Enameled cotto



Glaze is an essential element for understanding contemporary ceramics. It gives ceramic greater technical performance, as it waterproofs the tile. It also gives it the special shine of ceramic tiles. Cotto, or enameled clay, is a traditional material that stands out for the irregularity of its surface with an attractive wavy finish that plays with shines and shadows. Baked clay lost importance when the production of tiles and porcelain became more advanced, since they improve technical properties and allow for new decorative effects and wider formats. However, the traditional finish connects with ceramic's roots thanks to its way of understanding the material.

In Carmen, we have developed a series of collections that recover the imperfect beauty of the handcrafted finish, but using the latest technology and materials. We have also updated some references with colors and contemporary decorations, which give it a more urban touch.

Cotto esmaltado

El esmalte es un elemento esencial para entender la cerámica contemporánea. Le otorga mayores prestaciones técnicas ya que impermeabiliza la baldosa. Además le confiere ese brillo tan especial de las baldosas cerámicas.

El cotto o barro cocido esmaltado es un material tradicional que destaca por la irregularidad de la superficie con un atractivo acabado ondulado, que realiza un juego de brillos y sombras. Con la introducción de los avances productivos, el azulejo y el porcelánico fueron quitando terreno al barro cocido, ya que mejoran las propiedades técnicas y permiten nuevos efectos de decoración y formatos más amplios. Sin embargo, el acabado tradicional conecta con las raíces cerámicas gracias a su forma de entender el material.

En Carmen hemos desarrollado una serie de colecciones que recuperan la belleza imperfecta del acabado artesano, pero con tecnologías y materiales de última generación. También hemos actualizado algunas referencias con colores y decoraciones contemporáneas que le dan un toque más urbano.

Find it on / Descúbrelo en:

Altea	50
Calpe	58
Classic	60
Contemporary	62
Delight	72
Fado	84
Monocroma	126
Mud	130
Murus	132
Ravello	144
Reality	146
Savannah	156
Savona	154
Snap	158
Switch	170
Tennessee	176
Vintage	190



Altea collection — Colección Altea.



Casa Batlló, Barcelona.
Picture: Michael Stallbaum.

Casa Batlló, Barcelona.
Imagen: Michael Stallbaum.

The hydraulic tile is an icon of Art Nouveau progress in architecture. Although there are some previous examples, its international debut was in 1867 with its presentation at the Universal Exhibition in Paris, where it caused a sensation as a material that could replace marble. It was cheap to produce, as it did not need to be baked, and much more accessible than natural stone.

The original material consists of a pigmented concrete tile that is consolidated thanks to presses instead of ovens. The front face is decorated manually with molds where the colors are deposited so that a decoration is generated. Due to the time when it was launched on the market, the hydraulic tile has always been linked to Art Nouveau decorations.

With natural hydraulic tile, there are different keys to guaranteeing the quality of the installation. On one hand, the thickness of the superior decoration. Being a material that wears over time, the thicker the layer, the longer the top decoration lasts. On the other hand, it is necessary to clean the floor regularly with neutral products, then polish and finally wax the floor.

At Carmen, we have launched a series of collections that recover decorations and finishes typical of the hydraulic tile, but in ceramic material, which ensures the quality of the finish without the need for special maintenance.

Hidráulico

La baldosa hidráulica es un icono del progreso modernista en arquitectura. Aunque existen algunas referencias anteriores, su debut internacional fue en 1867 con su presentación en la Exposición Universal de París, donde causó sensación como material que podía sustituir al mármol. Era barato de producir, al no necesitar cocción, y mucho más accesible que la piedra natural.

El material original consiste en una baldosa de cemento pigmentado que se consolida gracias a prensas en lugar de hornos. La cara a vista se decora de forma manual con moldes donde se van depositando los colores de forma que se genera una decoración. Debido a la época en la que fue lanzada al mercado, la baldosa hidráulica siempre se ha vinculado con las decoraciones modernistas.

En la baldosa hidráulica natural existen diferentes claves para garantizar la calidad de la instalación. Por un lado, el grosor de la decoración superior. Al ser un material que se desgasta con el tiempo, cuanto más gruesa sea la capa, más dura la decoración superior. Por otro lado, es necesaria una limpieza regular con productos neutros, luego pulir y finalmente encerar el pavimento.

En Carmen lanzamos una serie de colecciones que recuperan decoraciones y acabados propios de la baldosa hidráulica, pero en material cerámico, lo que asegura la calidad del acabado sin necesidad de mantenimiento especial.

Find it on / Descúbrelo en:

Fiorella	88
Fleur	90
Floriane	92
Savona	154
Village	188

Hydraulic tile



Mosaic



Within the modern mosaic techniques, we travel to the streets of Lisbon and Copacabana to recover a classic of architecture: the Portuguese cobblestone. This technique, which was first used in Lisbon in 1842, quickly became the preferred technique for urban planners and people on the street because of its versatility, functionality and plastic flexibility.

Portuguese cobblestone is a small-format pavement with limestone or basalt in a square shape but with irregular sides. It was usually decorated in contrasting black and white, although other variants can be found. Although it was initially intended for sidewalks and public spaces, it quickly became fashionable and somewhat more refined versions were also seen in houses.

At Carmen, we recover this technique with our Lisbon collection, with a cleaner, more delicate look and a multitude of decorative possibilities thanks to the geometrical composition it proposes.

Mosaico

Dentro de las técnicas modernas de mosaico nos trasladamos a las calles de Lisboa y Copacabana para recuperar un clásico de la arquitectura: el empedrado portugués. Esta técnica, que se usó por primera vez en Lisboa en 1842, se convirtió rápidamente en la preferida de urbanistas y personas de a pie por su versatilidad, funcionalidad y flexibilidad plástica.

El empedrado portugués es un pavimento de pequeño formato con piedra caliza o basalto de forma cuadrada pero con lados irregulares. Usualmente se decoraba en contraste de color blanco y negro, aunque pueden encontrarse otras variantes. Aunque inicialmente estaba destinado a aceras y espacios públicos, rápidamente se puso de moda y comenzaron a verse versiones algo más depuradas también en viviendas.

En Carmen recuperamos esta técnica con nuestra colección Lisbon, con un aire más delicado y limpio y multitud de posibilidades decorativas gracias a las composiciones geométricas que propone.



Find it on / Descúbrelo en:

Lisbon

Tiles with particular geometries –rhombuses, triangles, hexagons...– have historically had a decorative role or have been used as accents in both flooring and facing. In the Early Middle Ages, special decorations for the corners of floors or altarpieces with fashionable scenes in each period were used as heraldic supports. The diamond format as such can be found for the first time during Art Nouveau period. It is a time when two important events come together: on the one hand, some of the greatest technical innovations in tile manufacturing and, on the other, the appearance of a bourgeois class interested in the decoration of the home, above all, as a form of status.

The diamond is one of the most special parallelograms in tiles, as it generates a unique effect. It is purely geometric, but provides movement.

At Carmen, we give this format a twist with a collection that combines different formats and a graphic development inspired by traditional glazes, but with an irreverent and modern color palette.

Rombo

Las baldosas con geometrías particulares –rombos, triángulos, hexágonos...– han tenido históricamente un papel decorativo o de acento tanto en pavimentos como en revestimientos. En la alta edad media se utilizaban como soportes heráldicos, decoraciones especiales para las esquinas de pavimentos o retablos con escenas de moda en cada época. El formato de rombo como tal se puede encontrar por primera vez durante el modernismo. Es una época donde confluyen, por un lado, algunas de las mayores innovaciones técnicas en la fabricación de baldosa y, por otro lado, la aparición de una clase burguesa interesada en la decoración de la vivienda, sobre todo, como una forma de estatus.

El rombo es uno de los paralelogramos más especiales en baldosas, ya que genera un efecto único. Es puramente geométrico, pero aporta movimiento. Desde Carmen le damos un giro a este formato con una colección que combina diferentes formatos y con un desarrollo gráfico inspirado en los esmaltes tradicionales pero con una paleta de color irreverente y moderna.



Find it on / Descúbrelo en:

Memories	120
Snap	158
The Hamptons	100
Verona	186

Diamond



Parquet



Although wooden floors have existed for thousands of years, parquet became popular during the Renaissance and was installed in many different palaces. The Palace of Versailles, with its diagonal oak from the time of Louis XIV, or the Château de Maisons-Laffite, with its mosaic parquet, are some of the most famous examples. Since then, parquet has been a material associated with luxury and an important decorative component.

It was the bourgeoisie that definitively brought this kind of flooring into fashion for houses. With the increase in demand, new formats came, such as Hungarian point, which allows the creation of a straight chevron placement.

At Carmen, we have created a series of ceramic parquet flooring collections, which are the perfect complement to ceramic icons. Collections with Hungarian point design, others in herringbone and special pieces to create different types of combinations and floors. Unlimited decoration and technical properties of porcelain.

Parquet

Aunque los suelos de madera existen desde hace miles de años, el parquet comenzó a hacerse popular durante el renacimiento gracias a su instalación en diferentes palacios. El Palacio de Versalles con su roble diagonal de la época de Luis XIV o el Castillo de Laffite con parquet en mosaico son algunos de los referentes. Desde entonces, el parquet fue un material que se relacionaba con el lujo y con un importante componente decorativo.

Fue la burguesía la que puso de moda definitivamente este tipo de pavimentos en vivienda. Con el incremento de la demanda llegaron nuevos formatos como la punta húngria, que permite crear una colocación de chevron de punta recta.

En Carmen hemos creado una serie de colecciones de pavimento de parquet cerámico que son el complemento perfecto para los iconos cerámicos. Colecciones con punta húngria, otras en espiga y piezas especiales para crear diferentes tipos de combinaciones y pavimentos. Decoración sin límites y propiedades técnicas del porcelánico.

Parquet of Rundale Palace, Latvia.
Picture: Jean-Pierre Dalbéra.

Parquet del Palacio Rundāle, Lituania.
Imagen: Jean-Pierre Dalbéra.



Find it on / Descúbrelo en:

Jaipur
Oregon

110
138

Fish scale



Ceramic scale is another classic icon of 19th century industrial design. Nature was one of the greatest influences for Art Nouveau. Flower, vegetation and animal motifs are constants in decorations of the time: flora and fauna were also inspirations for both structure and architecture. Ceramic fish-scaled tiles are a good example of this.

Its most popular use was in the roofs of buildings, specially in domes and small towers. Two clear examples are the old Hospital de la Santa Creu i Sant Pau in Barcelona by the architect Lluís Domènech i Montaner.

At Carmen, we have recovered this ceramic icon with Dynamic, a ceramic scale in six colors full of light and Mediterranean flavor, which is complemented by bricks and special pieces in the same tones. The collection also stands out because of its spectacular crackle finish, another classic of ceramics.

Escama

La escama cerámica es otro de los iconos clásicos del diseño industrial del siglo XIX. Una de las grandes influencias para el modernismo era la naturaleza. En sus decoraciones se reproducen constantemente motivos de flores, vegetación y animales. Pero la flora y fauna también eran inspiración para la misma estructura y arquitectura. Una buena muestra de ello son las baldosas cerámicas en forma de escama de pez.

Su uso más popular fue en los tejados de edificios, con especial interés en cúpulas y pequeñas torres. Un ejemplo claro es el antiguo Hospital de la Santa Creu i Sant Pau en Barcelona, del arquitecto Lluís Domènech i Montaner.

En Carmen recuperamos este icono cerámico con Dynamic, una escama cerámica en seis colores llenos de luz y sabor mediterráneo que se completa con bricks y piezas especiales en los mismos tonos. La colección también destaca por su espectacular acabado craquelado, otro clásico de la cerámica.



Roof of the Hospital de la Santa Creu i Sant Pau (Barcelona).
Picture: Amadalvarez.

Cubierta del Hospital de la Santa Creu i Sant Pau (Barcelona).
Imagen: Amadalvarez.

Find it on / Descúbrelo en:

Dynamic

80

In order to decorate efficiently, sometimes very little is needed. Small-format ceramics and monochromatic pieces have been the key elements that the ceramic sector has offered to provide spaces with light and decorative personality. Nevertheless, color has also been very much a part of the ceramic essence ever since glazes began to play an important role for this material. Not only did they confer insulation: they also allowed the introduction of color into the substrate.

At Carmen we have recovered this classic decorative strategy of ceramics thanks to our monochromatic collections. They are designs conceived to introduce a decorative element that adapts to the needs of each project. The palettes are very varied. On one hand, we have collections that are inspired by the traditional colors of ceramics. On the other, we introduce other, more contemporary tones. In our catalog, you will find monochromatic collections in different formats to let your imagination run free.

Monocolor

En ocasiones para decorar con eficiencia hace falta poco. Cerámica de pequeño formato y piezas monocolor han sido los elementos clave que el sector cerámico ha ofrecido a los espacios para aportar luz y personalidad decorativa. Pero el color también es algo muy propio de la esencia cerámica desde que los esmaltes comenzaron a tener un papel importante para este material. No solo aportan aislamiento sino que permitían introducir color en el soporte.

Desde Carmen recuperamos una estrategia decorativa clásica de la cerámica gracias a nuestras colecciones de monocolors. Diseños pensados para introducir un elemento decorativo que se ajuste a las necesidades de cada proyecto. Las paletas son muy variadas. Por un lado, tenemos colecciones que se inspiran en los colores tradicionales de la cerámica; por otro, introducimos otros tonos más contemporáneos. En nuestro catálogo encontrarás colecciones monocolor en diferentes formatos para que dejes volar tu imaginación.

Find it on / Descúbrelo en:

Altea	50
Calpe	58
Classic	60
Contemporary	62
Delight	72
Downtown	74
Duo	78
Dynamic	80
Eight	82
Harlequín	104
Memories	120
Monocroma	126
Montmartre	128
Ravello	144
Reality	146
Snap	158
Souk	162
Switch	170
Tennessee	176
The Hamptons	100
Trendy	184
Vintage	190



Monochrome



Crackled

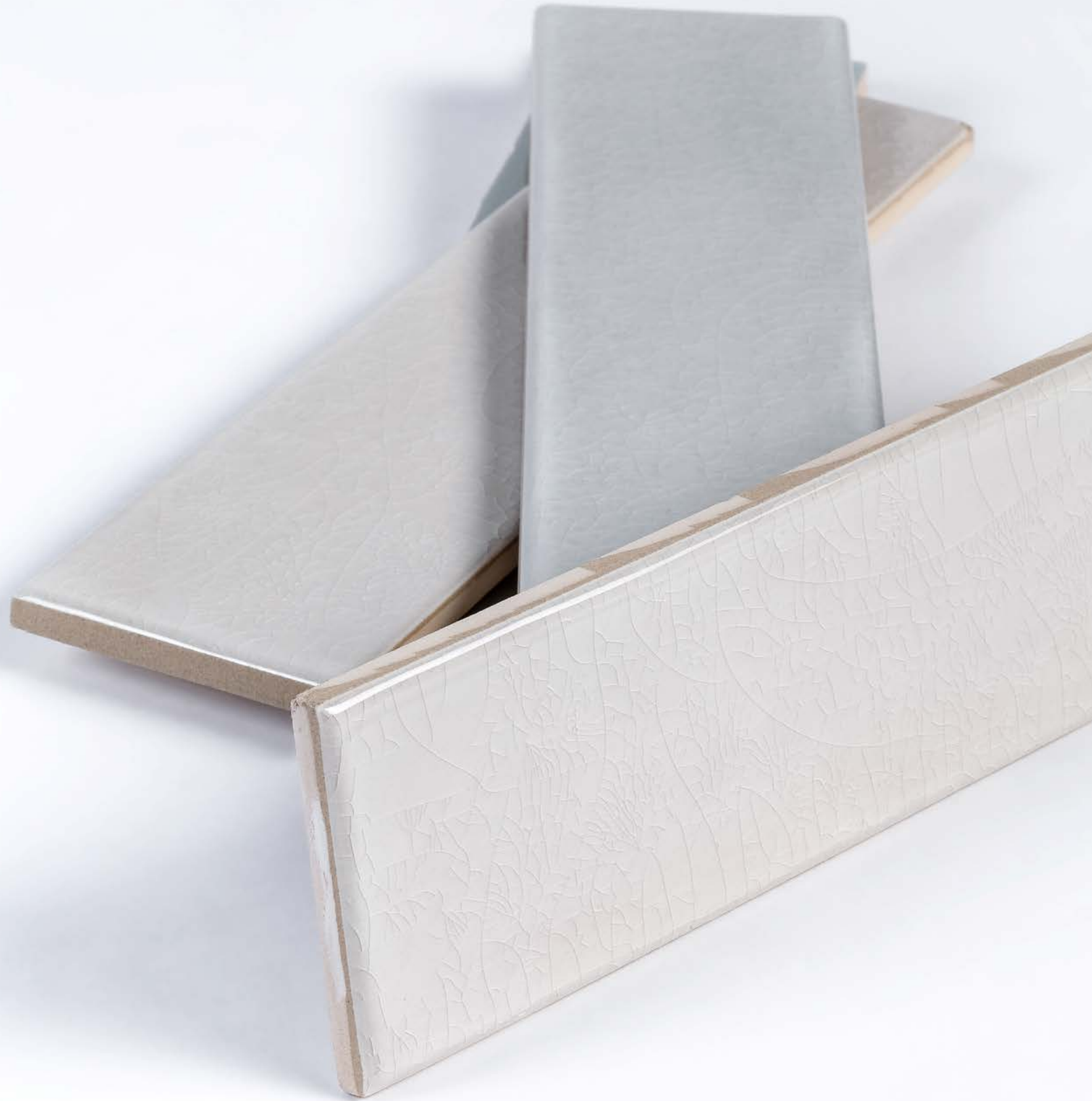

The differences in contraction between the ceramic bodies and the enamels provoke a crackle effect. Given that the glaze is thinner than the body, it is the glaze that cracks. Ceramic is a natural, living material: with the passage of the time, the crackle effect gets more and more evident, so it is not recommendable to use these pieces in areas such as showers where strong thermal changes take place. Technically, this is considered a manufactured imperfection, which was impossible to control when ceramics were made by hand. With the advent of new productive technologies, the crackle process was eliminated.

For centuries, however, the crackle of different pieces has been appreciated, so that an imperfection has come to be considered as something beautiful. At Carmen, we have recovered the crackle effect so characteristic of ceramics in some of our collections. These are traditional designs that show the natural beauty of enameled ceramics.

Craquelado

Las diferencias de contracción entre las pastas cerámicas y los esmaltes provocan el efecto *craquelé*. Al ser el esmalte más fino que la pasta, es el esmalte el que se cuartea. La cerámica es un material natural y vivo. Con el paso del tiempo el craquelado es cada vez más evidente, por lo que no es recomendable usar estas piezas en zonas como duchas donde se producen fuertes cambios térmicos. Técnicamente se trata de una imperfección de fabricación, que mientras los procesos han sido artesanos era casi imposible de controlar. Con la llegada de las nuevas tecnologías productivas, el proceso de craquelado se ha eliminado.

Sin embargo, durante siglos, el craquelado de las piezas ha sido apreciado, por lo que una imperfección se ha llegado a considerar algo bello y hermoso. En Carmen recuperamos el efecto craquelado tan propio de la cerámica en algunas de nuestras colecciones. Diseños tradicionales que muestran la belleza natural de la cerámica esmaltada.



Find it on / Descúbrelo en:

Dynamic	80
Memories	120
The Hamptons	100

This is a clay baked enameled brick typical in Northern Africa. Once the initial square-shaped format has been manufactured, it is used as such or artisanally manipulated to create different formats that can be used to compose decorative mosaics. Zellige appeared during the 10th century, but it was during the Marinid dynasty in the 14th century when colors were introduced, and these became ceramic classics: blue, green and yellow.

In Morocco this is still a very common construction material which maintains its natural enamels from the region of Fez. Its manufacturing technique has changed very little since the 14th century.

At Carmen, we have recovered this classic piece with our Souk collection, in square and hexagonal format, and updated the colors in order to give it a more contemporary look. We have also introduced four graphics that gives it a unique decorative air.

Zellige

El zellige es un ladrillo de barro cocido esmaltado típico del norte de África. Una vez fabricado, el formato inicial en cuadrado es usado como tal o manipulado de forma artesana para crear diferentes formatos que compondrán mosaicos decorativos. El zellige aparece durante el siglo X, pero es durante la dinastía de los benimerines en el siglo XIV cuando se introducen los colores que luego se convirtieron en clásicos cerámicos: azul, verde y amarillo.

El Marruecos continúa siendo un material de construcción muy habitual que conserva sus esmaltes naturales con origen en la región de Fez. Su técnica de fabricación ha cambiado muy poco desde el siglo XIV.

En Carmen recuperamos este clásico con nuestra colección Souk, en formato cuadrado y hexagonal. Actualizamos los colores para darle un aire más contemporáneo e introducimos también cuatro gráficas que le dan una aire decorativo sin igual.



Detail of zellige in Marrakech. *Picture: Maupie.*

Detalle de zellige en Marrakech. *Imagen: Maupie.*

Find it on / Descúbrelo en:

Souk

162

Zellige



Octagon



The octagon is a format of pavement that became popular during the Victorian (1837-1901) and Edwardian (1901-1910) eras in England. It has remained popular until now in old houses and new constructions that respect some classic elements. The octagon used in this type of pavement has short points and it is completed with a special piece that joins the different tiles. The most traditional color combination up to the present day has been black and white.

For Victorian society, cleanliness was an important value when conceiving their living spaces. This obsession with hygiene, together with industrial innovations in the material sector, led to the spread of ceramic tiles, both in rich bourgeois and noble houses and in the most popular houses.

At Carmen, we have recovered this pavement with our Eight collection, a classic design that reproduces a very subtle natural stone structure, enhancing the sensation of cleanliness. A timeless icon in black and white.

Octógono

El octógono es un formato de pavimento que se puso de moda durante la época victoriana (1837-1901) y eduardiana (1901-1910) en Inglaterra y que ha permanecido hasta la actualidad, tanto en viviendas antiguas como en nueva construcción, donde se respetan alguno de los elementos clásicos. El octógono propio de este tipo de pavimentos tiene las puntas cortas y se completa con una pieza especial que une las diferentes baldosas. El blanco y negro es el color más tradicional hasta nuestros días.

Para la sociedad victoriana la limpieza era un valor importante a la hora de proyectar sus casas. Esta obsesión por la higiene unida a las innovaciones industriales en el sector de los materiales hizo que las baldosas cerámicas se extendieran, tanto en viviendas ricas de burgueses y nobles, como en las casas más populares.

En Carmen recuperamos este pavimento con la colección Eight, un diseño clásico que reproduce en la superficie una estructura de piedra natural muy sutil que mejora la sensación de limpieza. Un icono atemporal en blanco y negro.

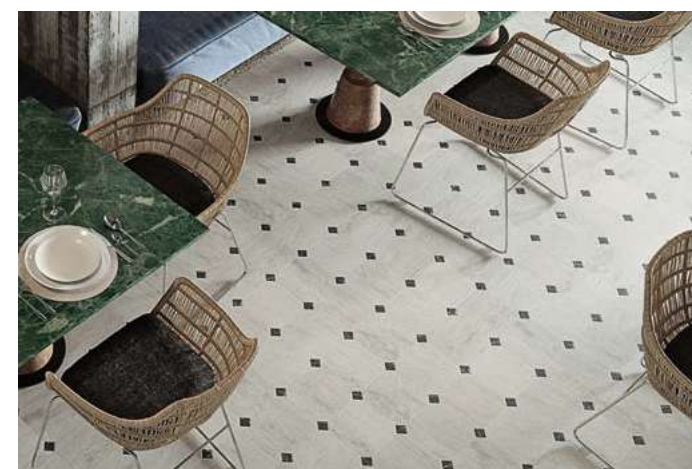

Verona collection — Colección Verona.

Sources/Fuentes:

<http://www.jackfieldconservation.co.uk/victorian-and-edwardian-tiles/>
<https://www.ctdtiles.co.uk/p-7622-victorian-geometric-tiles-history.aspx>
<http://www.renewrestoration.co.uk/the-history-of-victorian-geometric-and-encaustic-tiled-floors>
<https://www.porcelainsuperstore.co.uk/blog/victorian-tiles-little-background/>

Find it on / Descúbrelo en:

Eight
Verona

82
186

Symbols

Symbología

P PORCELAIN TILES / PORCELÁNICO	C0 CLASS 0 / CLASE 0
PR RED BODY / PASTA ROJA	C1 CLASS 1 / CLASE 1
PB WHITE BODY / PASTA BLANCA	C2 CLASS 2 / CLASE 2
W WALL TILE / REVESTIMIENTO	C3 CLASS 3 / CLASE 3
F FLOOR TILES / PAVIMENTO	R9 ANTI-SLIP R9
B SHINE / BRILLO	R10 ANTI-SLIP R10
M MATT / MATE	R11 ANTI-SLIP R11
S SATIN / SATINADO	R12 ANTI-SLIP R12
SP SHINE POLISHED / PULIDO BRILLO	ANTISLIP (DIN 51097)
MP MATT POLISHED / PULIDO MATE	(DCOF) >0.50
L LAPPED / LAPATTO	RECOMMENDED JOINT 0,2" / JUNTA RECOMENDADA 5MM
ML MATT LAPPED / LAPATTO MATE	THICKNESS 0,4" / ESPESOR 10MM
R RECTIFIED / RECTIFICADO	V1 UNIFORM APPEARANCE / ASPECTO UNIFORME
CB COLORED BODY / MASA COLOREADA	V2 SLIGHT VARIATION / VARIACION LEVE
TE THICKNESS / ESPESORADO	V3 MODERATE VARIATION / VARIACION MODERADA
NP NATURAL PRODUCT / PRODUCTO NATURAL	V4 SUBSTANTIAL VARIATION / VARIACION FUERTE
UL SLIM / ULTRAFINO	M MODULARITY / MODULARIDAD
HM HAND MADE / HECHO A MANO	G GRAPHIC FACES 24 PIECES / VARIACIÓN DE DISEÑO 24 PIEZAS
E EXTRUDED / EXTRUSIONADO	C CRACKLED / CRAQUELÉ

Meaning of the symbols and classifications used in this catalog.

Significado de los símbolos y clasificaciones utilizados en el catálogo.

For more technical information, specifications and images, visit our website. The packing of our items is subject to variations. To get the most accurate and updated information, we recommend to check the website.
Para más información técnica, especificaciones e imágenes visite nuestra web. El embalaje de los artículos está sujeto a variaciones, para obtener el dato exacto y actual se recomienda consultar la web.

Catalogue reading

Lectura del catálogo

01 Altea

02 Inspiration - Inspiración Brick - Brick Monochrome - Monocolor

03 Sizes - Formatos 7,5x30 cm - 3"x12"

04

05

06

Technical characteristics & packing - Características técnicas y embalaje

07

Size / Formato	Tiles / Tejas	Box / Caja	Net Weight / Peso Neto	Gross Weight / Peso Bruto	Boxes / paquets	Cartons / paquets	Box / paquets	Gross Weight / Peso Bruto
75x30	22	6,50	6,54	150	60	780		

08

09

10

11

12

13

14

Carmen 10

11 Altea

Altea/Calpe collection is looking back in time: a material that reinvents itself for modern spaces. A collection produced on well white body that recalls the original ceramic made of clay and allows the creation of many compositions and spaces.
La colección Altea/Calpe es una mirada atrás en el tiempo, un material que se reinventa para espacios más modernos. Una colección producida sobre pasta blanca de revestimiento que recuerda a la cerámica original elaborada en barro y permite crear multitud de composiciones y ambientes.

01 / 11

Collection name /
Nombre de la colección

02

Collection inspiration /
Inspiración de la colección

03

Collection sizes /
Formatos de la colección

04

Graphic description of the piece /
Descripción gráfica de la pieza

05

Name, size and code of the piece /
Nombre, formato y código de la pieza

06

Special pieces available /
Piezas especiales disponibles

07

General characteristics of the collection /
Características generales de la colección

08

Packing characteristics of the collection /
Características de embalaje de la colección

09 / 14

Page number /
Número de página

10

Company name /
Nombre de la empresa

12

Collection scene /
Ambiente de la colección

13

Scene description /
Descripción del ambiente

Collections

/true tile/:
a ceramic tile proud of its roots.

/true tile/:
una baldosa cerámica orgullosa de sus raíces.

Colecciones

Inspiration · Inspiración

Enameled cotto · Cotto esmaltado Brick · Brick Monochrome · Monocolor

Sizes · Formatos

7,5x30 cm · 3"x12"



ALTEA WHITE
7,5X30 / 3"X12" P94/M



ALTEA GREY
7,5X30 / 3"X12" P94/M



ALTEA IVORY
7,5X30 / 3"X12" P94/M



ALTEA TAUPE
7,5X30 / 3"X12" P94/M



ALTEA SKY
7,5X30 / 3"X12" P94/M

Special pieces · Piezas especiales
Available in all colors · Disponible en todos los colores

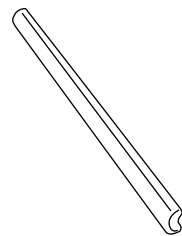

TORELLO ALTEA
2 X 30 / 1" X 12" K26/P

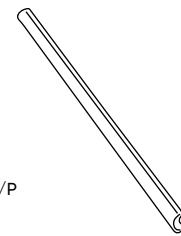

EDGE STICK ALTEA
1,5 X 30 / 0,6" X 12" K18/P

Technical characteristics & packing · Características técnicas y embalaje

- PB** WHITE BODY / PASTA BLANCA
- V3** MODERATE VARIATION / VARIACION MODERADA
- W** WALL TILE / REVESTIMIENTO
- T** THICKNESS / ESPESOR:
7,5X30 - 9,20mm / 0,36"
- *B** BRILLO / SHINE

Size Formato	Tiles/box Pzs/caja	Sqm/box M2/caja	Kg/box Kg/caja	Boxes/pallet Cajas/pallet	Sqm/pallet M2/pallet	Kg/pallet Kg/pallet
7,5X30	22	0.50	7.13	120	60.00	855

For more technical information, specifications and images, visit our website.
The packing of our items is subject to variations, to get the most accurate and updated information we recommend to check the website.
Para más información técnica, especificaciones e imágenes visite nuestra web.
El embalaje de los artículos está sujeto a variaciones, para obtener el dato exacto y actual se recomienda consultar la web.



ALTEA SKY 7,5X30.

Altea/Calpe collection is looking back in time: a material that reinvents itself for modern spaces. A collection produced on wall white body that recalls the original ceramic ww of clay and allows the creation of many compositions and spaces.

La colección Altea/Calpe es una mirada atrás en el tiempo, un material que se reinventa para espacios más modernos. Una colección producida sobre pasta blanca de revestimiento que recuerda a la cerámica original elaborada en barro y permite crear multitud de composiciones y ambientes.

Brianna



Inspiration · Inspiración

Hydraulic tile · Hidráulico

Sizes · Formatos

15x15 cm · 6"x6"



BRIANNA PUMICE
15X15 / 6"X6" L29/M



NORA PUMICE
15X15 / 6"X6" L29/M



ENYA PUMICE
15X15 / 6"X6" L29/M



BRIANNA ACQUA
15X15 / 6"X6" L29/M



NORA ACQUA
15X15 / 6"X6" L29/M

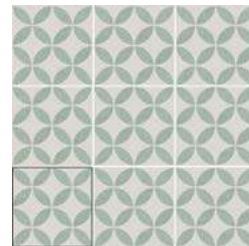

ENYA ACQUA
15X15 / 6"X6" L29/M



BRIANNA COAL
15X15 / 6"X6" L29/M



NORA COAL
15X15 / 6"X6" L29/M

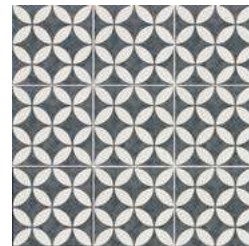

ENYA COAL
15X15 / 6"X6" L29/M

Technical characteristics & packing · Características técnicas y embalaje

- P** PORCELAIN TILES / PORCELÁNICO
- M** MATT / MATE
- V2** UNIFORM APPEARANCE / VARIACION LEVE
- FROST PROOF / ANTIHIELO
- THICKNESS / ESPESOR:
15X15 - 8,60mm / 0,34"
- GRAPHIC FACES / VARIACION DE DISEÑO:
6 P.

Size Formato	Tiles/box Pzs/caja	Sqm/box M2/caja	Kg/box Kg/caja	Boxes/pallet Cajas/pallet	Sqm/pallet M2/pallet	Kg/pallet Kg/pallet
15X15	44	1.00	16.70	64	64.00	1069

For more technical information, specifications and images, visit our website.
The packing of our items is subject to variations, to get the most accurate and updated information we recommend to check the website.
Para más información técnica, especificaciones e imágenes visite nuestra web.
El embalaje de los artículos está sujeto a variaciones, para obtener el dato exacto y actual se recomienda consultar la web.

Carmen

Introduced at the Paris Universal Expo in 1867, the hydraulic tile became a product that revolutionized the market and attracted the great artists of the time. Since then, it has never gone out of fashion. With the Brianna collection we reinterpret and update this classic, with contemporary decorative motifs, purifying the lines and creating a more temperate and trendy color palette.

Brianna

Presentada en la Expo Universal de París de 1867, la baldosa hidráulica se convirtió en un producto que revolucionó el mercado y atrajo a los grandes artistas de la época. Y, desde entonces, no ha pasado de moda. Con la colección Brianna reinterpretamos y actualizamos este clásico, con motivos decorativos contemporáneos, purificando las líneas y con una gama de color más sobria y de tendencia.



BRIANNA ACQUA 15X15. ENYA ACQUA 15X15. NORA ACQUA 15X15. WOOD MATT RECT 60X120.

Bulge



Inspiration · Inspiración

Brick · Brick Monochrome · Monocolor

Sizes · Formatos

7,5x30 cm · 3"x12" 12,4x12,4 cm · 5"x5"



BULGE WHITE
7.5X30 / 3"X12" N25/M



BULGE ACQUA
7.5X30 / 3"X12" N25/M



BULGE OCEAN
7.5X30 / 3"X12" N25/M



BULGE GREY
7.5X30 / 3"X12" N25/M



BULGE VOLCANO
7.5X30 / 3"X12" N25/M

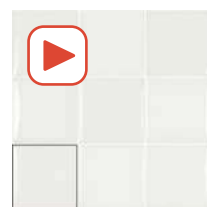

BULGE WHITE
12.4X12.4 / 5"X5" L17/M



BULGE ACQUA
12.4X12.4 / 5"X5" L17/M



BULGE OCEAN
12.4X12.4 / 5"X5" L17/M



BULGE GREY
12.4X12.4 / 5"X5" L17/M



BULGE VOLCANO
12.4X12.4 / 5"X5" L17/M

Special pieces · Piezas especiales
Available in all colors · Disponible en todos los colores

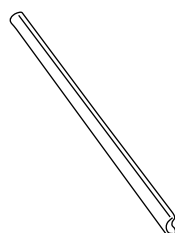

EDGE STICK BULGE
1.5 X 30 / 0.6" X 12" K18/P

Technical characteristics & packing · Características técnicas y embalaje

WHITE BODY / PASTA BLANCA	BRILLO / SHINE	THICKNESS / ESPESOR: 7,5X30 - 10,00mm / 0,39" 12,4X12,4 - 10,30mm / 0,41"	GRAPHIC FACES / VARIACIÓN DE DISEÑO: 20 P.
WALL TILE / REVESTIMIENTO	SUBSTANTIAL VARIATION / VARIACION FUERTE		

Size Formato	Tiles/box Pzs/caja	Sqm/box M2/caja	Kg/box Kg/caja	Boxes/pallet Cajas/pallet	Sqm/pallet M2/pallet	Kg/pallet Kg/pallet
7,5X30	19	0.43	7.01	120	51.36	841
12,4X12,4	32	0.49	7.91	102	50.39	807

For more technical information, specifications and images, visit our website.
The packing of our items is subject to variations, to get the most accurate and updated information we recommend to check the website.
Para más información técnica, especificaciones e imágenes visite nuestra web.
El embalaje de los artículos está sujeto a variaciones, para obtener el dato exacto y actual se recomienda consultar la web.



Carmen

Bulge

BULGE OCEAN 12,4X12,4. BULGE WHITE 12,4X12,4. EPOCA WHITE SILKEN RECT. 60X60.

Calacatta Slow



Inspiration · Inspiración

Brick · Bric Hexagon · Hexágono

Sizes · Formatos

7,5x30 cm · 3"x12" 13,9x16 cm · 5,5"x6,3"



PB **M** CALACATTA SLOW MATT
7,5X30 / 3"X12" L20/M



P **M** HEXAGON CALACATTA SLOW
13,9X16 / 5,5"X6,3" N70/M



P ***B** HEXA BOHO CALACATTA SLOW
13,9X16 / 5,5"X6,3" L07/M

Special pieces · Piezas especiales

Available in all colors · Disponible en todos los colores

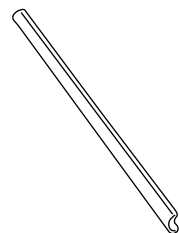

EDGE STICK CALACATTA SLOW
1,5 X 30 / 0,6" X 12" K18/P

Technical characteristics & packing · Características técnicas y embalaje

V2 UNIFORM APPEARANCE / VARIACION LEVE THICKNESS / ESPESOR:
7,5X30 - 8,00mm / 0,31"
13,9X16 - 8,40mm / 0,33" GRAPHIC FACES / VARIACIÓN DE DISEÑO:
7,5X30 - 40 P.
HEXAGON - 40 P.
HEXA BOHO - 6 P.

Size Formato	Tiles/box Pzs/caja	Sqm/box M2/caja	Kg/box Kg/caja	Boxes/pallet Cajas/pallet	Sqm/pallet M2/pallet	Kg/pallet Kg/pallet
7,5X30	44	1.00	14.55	60	60.00	873
13,9X16	20	0.33	6.78	105	34.65	712

For more technical information, specifications and images, visit our website.
The packing of our items is subject to variations, to get the most accurate and updated information we recommend to check the website.
Para más información técnica, especificaciones e imágenes visite nuestra web.
El embalaje de los artículos está sujeto a variaciones, para obtener el dato exacto y actual se recomienda consultar la web.

Carmen

Calacatta slow

Slow Life is a philosophy of life based on slowing down in order to live in the present moment and fully (and consciously) enjoy the now. Slowing down the pace to allow time for pleasurable activities that make us happy, to bring nature into our home.

Slow Life es una filosofía de vida basada en la desaceleración con el fin de vivir el momento presente y disfrutar plenamente (y conscientemente) del ahora. Desacelerar el ritmo para conceder tiempo a actividades placenteras y que nos hagan felices, para introducir la naturaleza dentro de nuestra casa.



CALACATTA SLOW MATT RECT 120X260 FORTUNE MATT RECT 60X120 HEXA BOHO CALACATTA SLOW 13,9X16

Inspiration · Inspiración

Enameled cotto · Cotto esmaltado Brick · Brick Monochrome · Monocolor

Sizes · Formatos

7,5x30 cm · 3"x12"



CALPE WHITE
7.5X30 / 3"X12" P94/M



CALPE GREY
7.5X30 / 3"X12" P94/M



CALPE SKY
7.5X30 / 3"X12" P94/M



CALPE IVORY
7.5X30 / 3"X12" P94/M



CALPE TAUPE
7.5X30 / 3"X12" P94/M

Special pieces · Piezas especiales

Available in all colors · Disponible en todos los colores

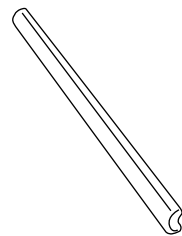

TORELLO CALPE
2 X 30 / 1" X 12" K26/P

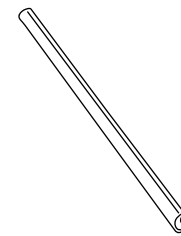

EDGE STICK CALPE
1.5 X 30 / 0.6" X 12" K18/P

Technical characteristics & packing · Características técnicas y embalaje

PB WHITE BODY / PASTA BLANCA	V3 MODERATE VARIATION / VARIACION MODERADA
W WALL TILE / REVESTIMIENTO	T THICKNESS / ESPESOR: 7,5X30 - 9,00mm / 0,35"
M MATT / MATE	

Size Formato	Tiles/box Pzs/caja	Sqm/box M2/caja	Kg/box Kg/caja	Boxes/pallet Cajas/pallet	Sqm/pallet M2/pallet	Kg/pallet Kg/pallet
7,5X30	22	0.50	7.27	120	60.00	872

For more technical information, specifications and images, visit our website.
The packing of our items is subject to variations, to get the most accurate and updated information we recommend to check the website.
Para más información técnica, especificaciones e imágenes visite nuestra web.
El embalaje de los artículos está sujeto a variaciones, para obtener el dato exacto y actual se recomienda consultar la web.



Carmen

Calpe

CALPE IVORY 7.5X30.

Classic



Carmen

Classic

Inspiration · Inspiración

Enameled cotto · Cotto esmaltado Brick · Brick Monochrome · Monocolor

Sizes · Formatos

10x30,5 cm · 4"x12"



CLASSIC WHITE
10X30.5 / 4"X12" R25/M



CLASSIC NATURAL
10X30.5 / 4"X12" R25/M



CLASSIC LAKE
10X30.5 / 4"X12" R25/M

Special pieces · Piezas especiales

Available in all colors · Disponible en todos los colores

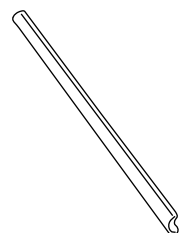

EDGE STICK CLASSIC
1.5 X 30.5 / 0.6" X 12" K18/P

Technical characteristics & packing · Características técnicas y embalaje

PB WHITE BODY / PASTA BLANCA	V3 MODERATE VARIATION / VARIACION MODERADA
W WALL TILE / REVESTIMIENTO	T THICKNESS / ESPESOR: 10X30,5 - 8,50mm / 0,33"
*B BRILLO / SHINE	

Size Formato	Tiles/box Pzs/caja	Sqm/box M2/caja	Kg/box Kg/caja	Boxes/pallet Cajas/pallet	Sqm/pallet M2/pallet	Kg/pallet Kg/pallet
10X30,5	33	1.00	13.62	78	78.00	1062

For more technical information, specifications and images, visit our website.
The packing of our items is subject to variations, to get the most accurate and updated information we recommend to check the website.
Para más información técnica, especificaciones e imágenes visite nuestra web.
El embalaje de los artículos está sujeto a variaciones, para obtener el dato exacto y actual se recomienda consultar la web.



CLASSIC LAKE 10X30,5.

A brick-shaped collection popular for its glimmering and undulating surface. For Classic we've developed a staple colour palette inspired by the tones of traditional tiles.

Una colección en formato brick que destaca por los efectos de brillos y ondas de la superficie. Para Classic hemos desarrollado una paleta de color inspirada en los tonos de la cerámica tradicional que funciona como fondo de armario.

Contemporary



Inspiration · Inspiración

Enameled cotto · Cotto esmaltado Monochrome · Monocolor

Sizes · Formatos

15x15 cm · 6"x6"



R10 CONTEMPORARY COCONUT MILK
15X15 / 6"X6" R59/M



R10 CONTEMPORARY BLUESTONE
15X15 / 6"X6" R59/M



R10 CONTEMPORARY ROSE QUARTZ
15X15 / 6"X6" R59/M



R10 CONTEMPORARY ASH ROSE
15X15 / 6"X6" R59/M



R10 CONTEMPORARY AQUA SEA
15X15 / 6"X6" R59/M



R10 CONTEMPORARY MINERAL GREY
15X15 / 6"X6" R59/M



R10 CONTEMPORARY FOREST
15X15 / 6"X6" R59/M



R10 CONTEMPORARY OBSIDIAN
15X15 / 6"X6" R59/M



NELLY COCONUT MILK
15X15 / 6"X6" J44/M



NELLY BLUESTONE
15X15 / 6"X6" J44/M



NELLY ROSE QUARTZ
15X15 / 6"X6" J44/M



NELLY ASH ROSE
15X15 / 6"X6" J44/M



NELLY AQUA SEA
15X15 / 6"X6" J44/M



NELLY MINERAL GREY
15X15 / 6"X6" J44/M



NELLY FOREST
15X15 / 6"X6" J44/M



NELLY OBSIDIAN
15X15 / 6"X6" J44/M

Technical characteristics & packing · Características técnicas y embalaje

- P** PORCELAIN TILES / PORCELÁNICO
- C2** CLASS 2 / CLASE 2
- FROST PROOF / ANTIHIELO**
- M** MATT / MATE
- V3** MODERATE VARIATION / VARIACION MODERADA
- (DCOF) >42**
- THICKNESS / ESPESOR:** 15X15 - 9,10mm / 0,36"
- GRAPHIC FACES / VARIACIÓN DE DISEÑO:** 12 P.

Size Formato	Tiles/box Pzs/caja	Sqm/box M2/caja	Kg/box Kg/caja	Boxes/pallet Cajas/pallet	Sqm/pallet M2/pallet	Kg/pallet Kg/pallet
15X15	22	0.50	9.20	120	59.40	1104

For more technical information, specifications and images, visit our website. The packing of our items is subject to variations, to get the most accurate and updated information we recommend to check the website. Para más información técnica, especificaciones e imágenes visite nuestra web. El embalaje de los artículos está sujeto a variaciones, para obtener el dato exacto y actual se recomienda consultar la web.



Inspiration · Inspiración

Stone · Stone

Sizes · Formatos

15x15 cm · 6"x6"





CROSS WHITE
15X15 / 6"X6" L29/M

CROSS SAND
15X15 / 6"X6" L29/M

CROSS TAUPE
15X15 / 6"X6" L29/M



Technical characteristics & packing · Características técnicas y embalaje

P PORCELAIN TILES / PORCELÁNICO	V3 MODERATE VARIATION / VARIACION MODERADA	 GRAPHIC FACES / VARIACIÓN DE DISEÑO: 52 P.
M MATT / MATE	 THICKNESS / ESPESOR: 15X15 - 8,70mm / 0,34"	

Size Formato	Tiles/box Pzs/caja	Sqm/box M2/caja	Kg/box Kg/caja	Boxes/pallet Cajas/pallet	Sqm/pallet M2/pallet	Kg/pallet Kg/pallet
15X15	44	1.00	17.17	64	64.00	1099

For more technical information, specifications and images, visit our website.
The packing of our items is subject to variations. To get the most accurate and updated information, we recommend to check the website.
Para más información técnica, especificaciones e imágenes visite nuestra web.
El embalaje de los artículos está sujeto a variaciones, para obtener el dato exacto y actual se recomienda consultar la web.

From the fusion of a classic Burgundy stone and Onyx marble comes the idea for Cross Cross collection. Nature and elegance merge as never before in this ambitious project.

De la fusión de una clásica piedra de Borgoña y del mármol Ónice nace la idea de la colección Cross. Naturaleza y elegancia se fusionan como nunca en este ambicioso proyecto.



ANTI-SLIP ARGILLAE NEVER RECT. 60X120. ANTI-SLIP CROSS WHITE RECT 60X120.

Dahlia



Inspiration · Inspiración

Hydraulic tile · Hidráulico

Sizes · Formatos

15x15 cm · 6"x6"



DAHLIA DAY
15X15 / 6"X6" L33/M



DAISY DAY
15X15 / 6"X6" L33/M



JASMINE DAY
15X15 / 6"X6" L33/M

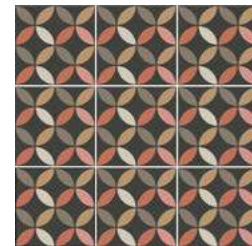

PANSY DAY
15X15 / 6"X6" L33/M



VIOLET DAY
15X15 / 6"X6" L33/M

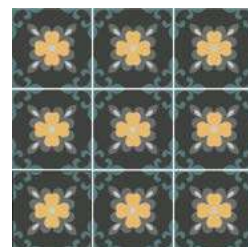

DAHLIA NIGHT
15X15 / 6"X6" L33/M



DAISY NIGHT
15X15 / 6"X6" L33/M



JASMINE NIGHT
15X15 / 6"X6" L33/M

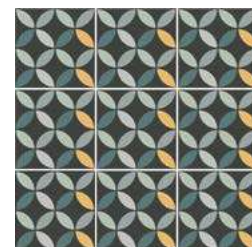

PANSY NIGHT
15X15 / 6"X6" L33/M

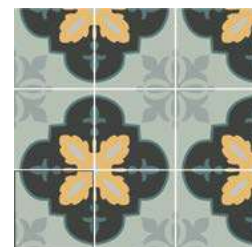

VIOLET NIGHT
15X15 / 6"X6" L33/M

Technical characteristics & packing · Características técnicas y embalaje

P PORCELAIN TILES / PORCELÁNICO	FROST PROOF / ANTIHIELO
M MATT / MATE	THICKNESS / ESPESOR: 15X15 - 9,20mm / 0,36"
V1 UNIFORM APPEARANCE / ASPECTO UNIFORME	

Size Formato	Tiles/box Pzs/caja	Sqm/box M2/caja	Kg/box Kg/caja	Boxes/pallet Cajas/pallet	Sqm/pallet M2/pallet	Kg/pallet Kg/pallet
15X15	22	0.50	9.62	120	59.40	1154

For more technical information, specifications and images, visit our website.
The packing of our items is subject to variations, to get the most accurate and updated information we recommend to check the website.
Para más información técnica, especificaciones e imágenes visite nuestra web.
El embalaje de los artículos está sujeto a variaciones, para obtener el dato exacto y actual se recomienda consultar la web.

Carmen

Dahlia

Dahlia is a transgressive and innovative bet through which we are modernizing the concept of the hydraulic tile with colors full of life and serenity. We have created the Dahlia collection to cover all creative needs with its play on colors.

Dahlia es una apuesta transgresora y novedosa, a través de la que modernizamos el concepto de la baldosa hidráulica con colores llenos de vida y serenos. Hemos diseñado la colección Dahlia para cubrir todas las necesidades creativas por su juego de colores.

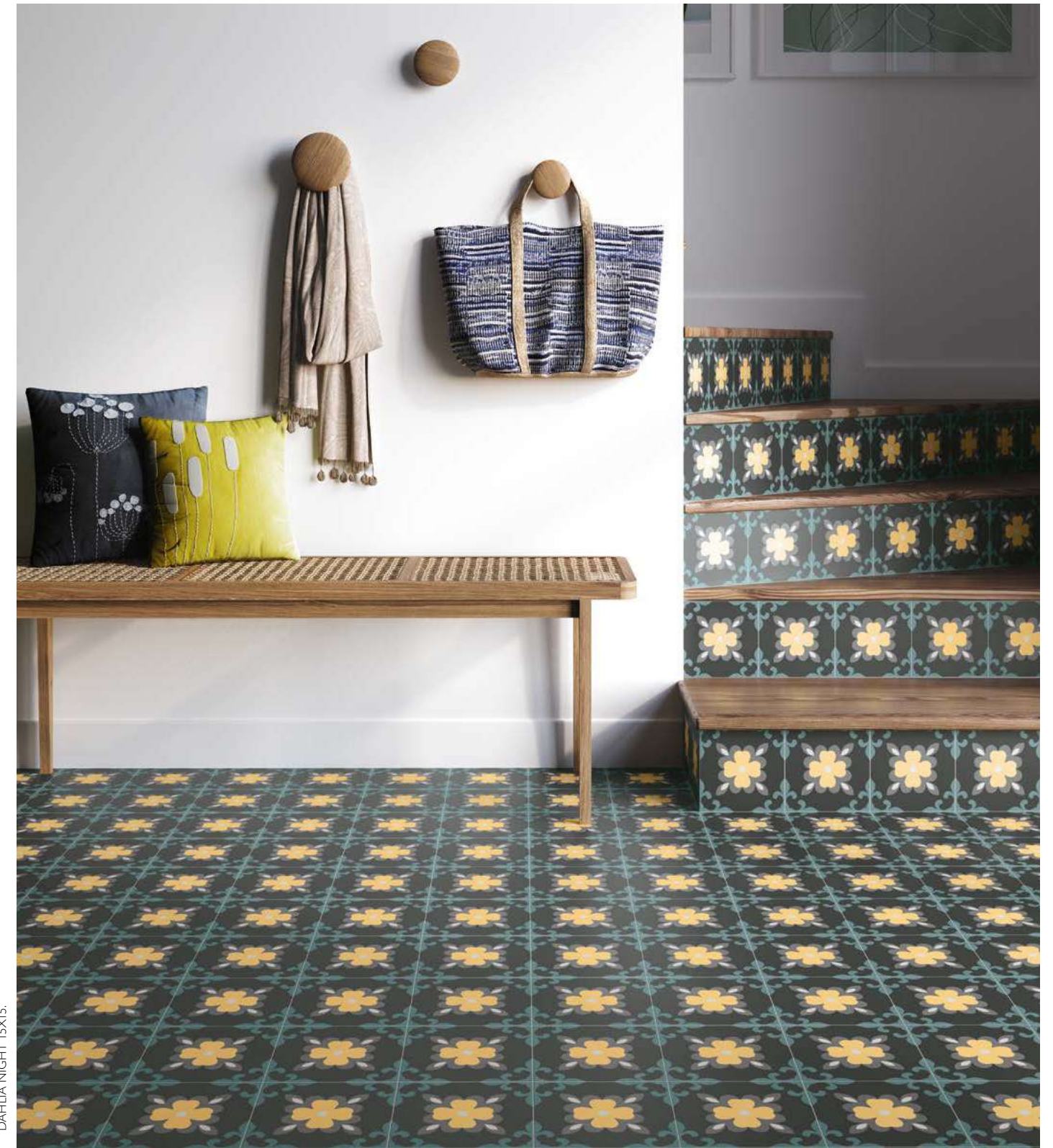

DAHLIA NIGHT 15X15.

Dallas



Carmen

Dallas

Inspiration · Inspiración

Stone · Piedra Brick · Brick Monochrome · Monocolor

Sizes · Formatos

6,3x25 cm · 2"x10"



DALLAS NATURAL
6.3X25 / 2"X10" L05/M



DALLAS OXID
6.3X25 / 2"X10" L05/M



DALLAS BLUE
6.3X25 / 2"X10" L05/M



DALLAS ACQUA
6.3X25 / 2"X10" L05/M

Technical characteristics & packing · Características técnicas y embalaje

PB WHITE BODY / PASTA BLANCA	V3 MODERATE VARIATION / VARIACION MODERADA
W WALL TILE / REVESTIMIENTO	T THICKNESS / ESPESOR: 6,3X25 - 7,80mm / 0,31"
B BRILLO / SHINE	G GRAPHIC FACES / VARIACIÓN DE DISEÑO: 32 P.

Size Formato	Tiles/box Pzs/caja	Sqm/box M2/caja	Kg/box Kg/caja	Boxes/pallet Cajas/pallet	Sqm/pallet M2/pallet	Kg/pallet Kg/pallet
6,3X25	30	0.47	6.65	120	56.28	798

For more technical information, specifications and images, visit our website.
The packing of our items is subject to variations, to get the most accurate and updated information we recommend to check the website.
Para más información técnica, especificaciones e imágenes visite nuestra web.
El embalaje de los artículos está sujeto a variaciones, para obtener el dato exacto y actual se recomienda consultar la web.

DALLAS ACQUA 6.3X25. TRIANA DESIERTO RECT. 20X120.



The natural color of the marble itself with the textures simulating the wear and tear of water, the passage of time and erosion, along with the effects and contrasts of matte and gloss in the piece itself, as a result Dallas, we have this small format series, with big details, depth and light.

El color natural del propio mármol con las texturas simulando el desgaste del agua, el paso del tiempo y la erosión, junto a los efectos y contrastes de mate y brillo en lapropia pieza, dan como resultado Dallas, esta serie de pequeño formato, pero grande en detalles, profundidad y luz.

Deep Blue



Inspiration · Inspiración

Marble · Mármol

Sizes · Formatos

15x15 cm · 6"x6"

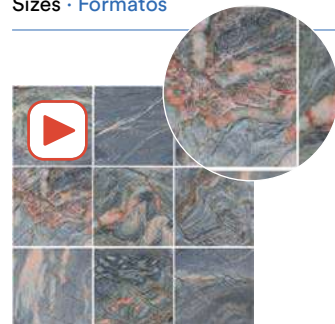

DEEP BLUE PINK
15X15 / 6"X6" R59/M



DEEP BLUE OXID
15X15 / 6"X6" R59/M



Technical characteristics & packing · Características técnicas y embalaje

P PORCELAIN TILES / PORCELÁNICO	R10 R10	(DCOF) >58
M MATT / MATE	V4 SUBSTANTIAL VARIATION / VARIACION FUERTE	THICKNESS / ESPESOR: 15X15 - 9,20mm / 0,36"
C2 CLASS 2 / CLASE 2	FROST PROOF / ANTIHIELO	GRAPHIC FACES / VARIACIÓN DE DISEÑO: 50 P.

Size Formato	Tiles/box Pzs/caja	Sqm/box M2/caja	Kg/box Kg/caja	Boxes/pallet Cajas/pallet	Sqm/pallet M2/pallet	Kg/pallet Kg/pallet
15X15	22	0.50	9.06	120	59.40	1087

For more technical information, specifications and images, visit our website.
The packing of our items is subject to variations. To get the most accurate and updated information, we recommend to check the website.
Para más información técnica, especificaciones e imágenes visite nuestra web.
El embalaje de los artículos está sujeto a variaciones, para obtener el dato exacto y actual se recomienda consultar la web.

Carmen

Deep blue



DEEP BLUE PINK 15X15. ARGILLAE NIEVE RECT. 120X120. ARGILLAE GOBI RECT. 120X120. MURUS TERRA 7X28. MURUS NIX 7X28.

Delight



Carmen

Delight

Inspiration · Inspiración

Enameled cotto · Cotto esmaltado Monochrome · Monocolor

Sizes · Formatos

13,8x13,8 cm · 5,5"x5,5"

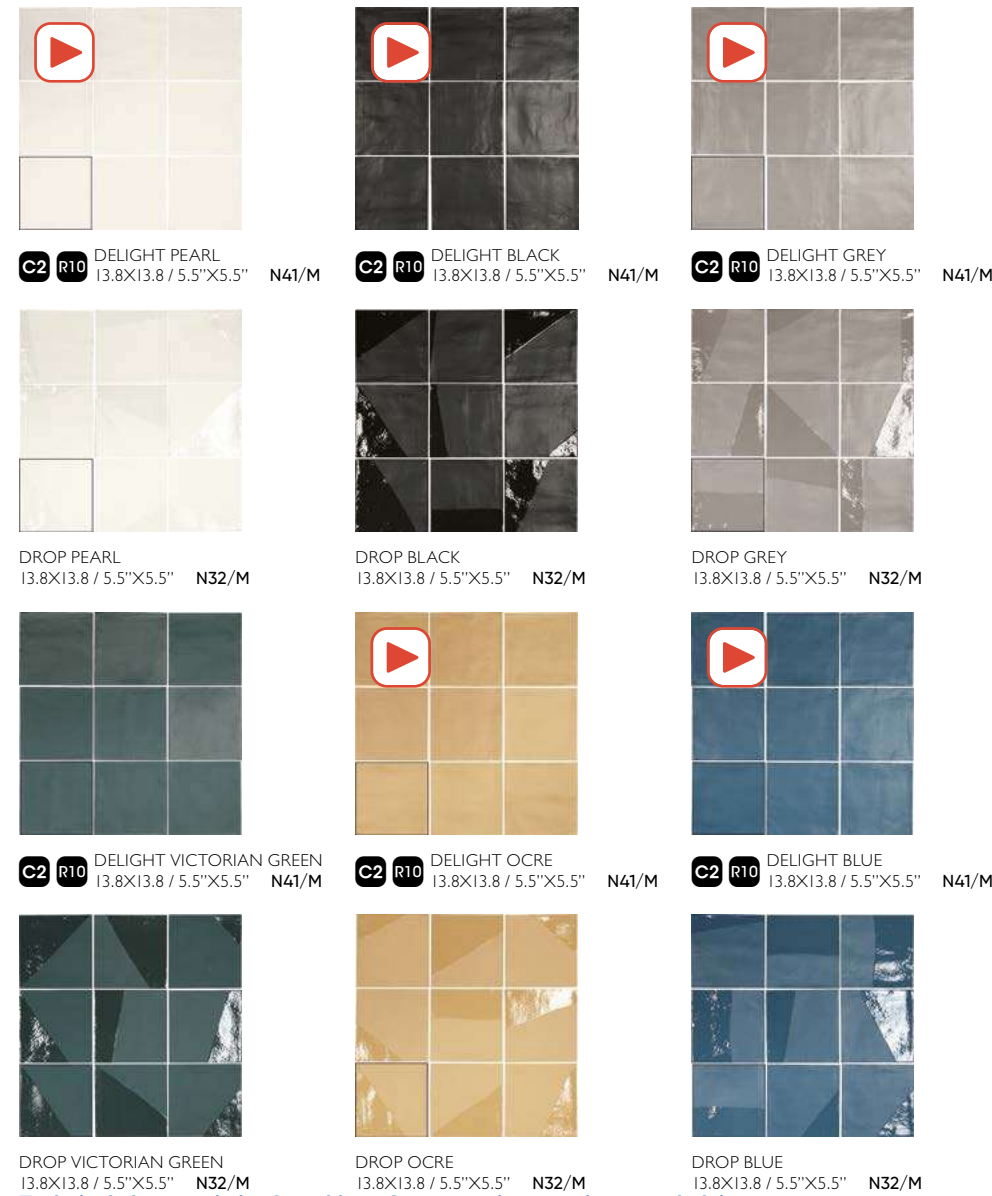

Technical characteristics & packing · Características técnicas y embalaje

- P** PORCELAIN TILES / PORCELÁNICO
- M** MATT / MATE
- V3** MODERATE VARIATION / VARIACION MODERADA
- FROST PROOF / ANTIHIELO
- (DCOF) >50
- THICKNESS / ESPESOR: 13,8X13,8 - 8,50mm / 0,33"
- GRAPHIC FACES PIECES / VARIACIÓN DE DISEÑO: 25 P.

Size Formato	Tiles/box Pzs/caja	Sqm/box M2/caja	Kg/box Kg/caja	Boxes/pallet Cajas/pallet	Sqm/pallet M2/pallet	Kg/pallet Kg/pallet
13,8X13,8	26	0.50	8.78	120	59.40	1053

For more technical information, specifications and images, visit our website.
 The packing of our items is subject to variations, to get the most accurate and updated information we recommend to check the website.
 Para más información técnica, especificaciones e imágenes visite nuestra web.
 El embalaje de los artículos está sujeto a variaciones, para obtener el dato exacto y actual se recomienda consultar la web.



DELIGHT VICTORIAN GREEN 13,8X13,8.

The Delight collection is a look back in time. A material reinvented to take up more modern spaces. Delight reminds us of the original ceramics crafted in clay and allows the creation of spaces reminiscent of the past, or of contemporary spaces by combining it with more modern materials, a real trend in current interior design.

La colección Delight es una mirada atrás en el tiempo. Un material que se reinventa para ocupar espacios más modernos. Delight recuerda a la cerámica original elaborada en barro y que permite crear ambientes de épocas pasadas o crear espacios contemporáneos combinándola con materiales más modernos, una clara tendencia del interiorismo actual.

Downtown



Carmen

Downtown

Inspiration · Inspiración

Cement · Cemento Brick · Brick Monochrome · Monocolo

Sizes · Formatos

11,5x23,2 cm · 4,5"x9" 5,7x23,2 cm · 2"x9" 11,5x11,5 cm · 4,5"x4,5"



GLEAM PEARL 11,5X11,5



DOWNTOWN COAL 11,5X11,5. DOWNTOWN COAL 5,7X23,2. GLEAM COAL 11,5X11,5. COCCIO MIX RECT. 30X30.

Downtown



Inspiration · Inspiración

Cement · Cemento Brick · Brick Monochrome · Monocolo

Sizes · Formatos

11,5x23,2 cm · 4,5"x9" 5,7x23,2 cm · 2"x9" 11,5x11,5 cm · 4,5"x4,5"

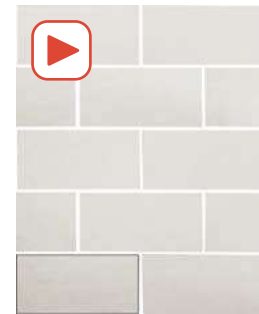

C2 R10 DOWNTOWN WHITE
11.5X23.2 / 4.5"X9" J50/M

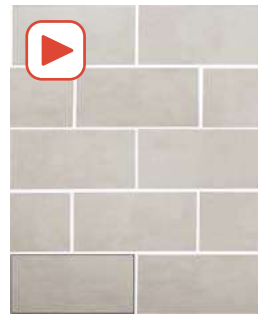

C2 R10 DOWNTOWN PEARL
11.5X23.2 / 4.5"X9" J50/M

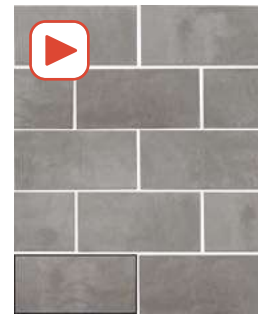

C2 R10 DOWNTOWN GREY
11.5X23.2 / 4.5"X9" J50/M



C2 R10 DOWNTOWN WHITE
5.7X23.2 / 2"X9" J49/M



C2 R10 DOWNTOWN PEARL
5.7X23.2 / 2"X9" J49/M

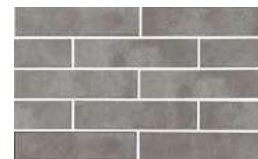

C2 R10 DOWNTOWN GREY
5.7X23.2 / 2"X9" J49/M



GLEAM WHITE
5.7X23.2 / 2"X9" J52/M



GLEAM PEARL
5.7X23.2 / 2"X9" J52/M



GLEAM GREY
5.7X23.2 / 2"X9" J52/M



C2 R10 DOWNTOWN WHITE
11.5X11.5 / 4.5"X4.5" N88/M



C2 R10 DOWNTOWN PEARL
11.5X11.5 / 4.5"X4.5" N88/M



C2 R10 DOWNTOWN GREY
11.5X11.5 / 4.5"X4.5" N88/M



GLEAM WHITE
11.5X11.5 / 4.5"X4.5" J51/M

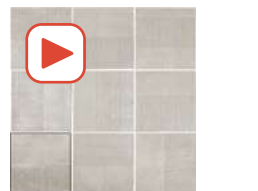

GLEAM PEARL
11.5X11.5 / 4.5"X4.5" J51/M



GLEAM GREY
11.5X11.5 / 4.5"X4.5" J51/M

Special pieces · Piezas especiales
Available in all colors
Disponible en todos los colores

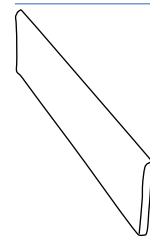

BULLNOSE DOWNTOWN
5.7 X 23.2 / 2" X 9" K89/P

Technical characteristics & packing · Características técnicas y embalaje

P PORCELAIN TILES / PORCELÁNICO
M MATT / MATE
V2 UNIFORM APPEARANCE / VARIACION LEVE

FROST PROOF / ANTIHIELO
(DCOF) >0.42

THICKNESS / ESPESOR:
11,5X23,2 - 8,60mm / 0,33"
5,7X23,2 - 8,60mm / 0,33"
11,5X11,5 - 8,60mm / 0,33"

GRAPHIC FACES PIECES / VARIACION DE DISEÑO:
11,5X23,2 - 12 P.
11,5X11,5 - 24 P.
5,7X23,2 - 24 P.

Carmen

Downtown

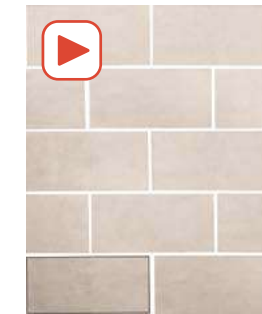

C2 R10 DOWNTOWN SAND
11.5X23.2 / 4.5"X9" J50/M

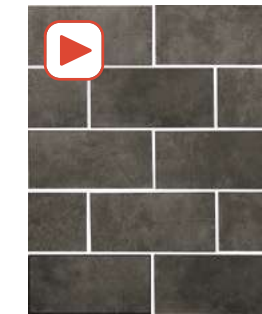

C2 R10 DOWNTOWN COAL
11.5X23.2 / 4.5"X9" J50/M

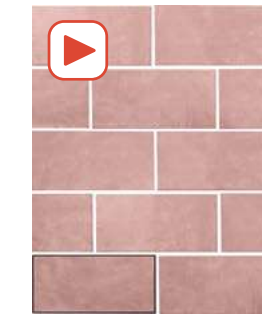

C2 R10 DOWNTOWN ROSE
11.5X23.2 / 4.5"X9" J50/M



C2 R10 DOWNTOWN BLUE
11.5X23.2 / 4.5"X9" J50/M



C2 R10 DOWNTOWN SAND
5.7X23.2 / 2"X9" J49/M



C2 R10 DOWNTOWN COAL
5.7X23.2 / 2"X9" J49/M



C2 R10 DOWNTOWN ROSE
5.7X23.2 / 2"X9" J49/M



C2 R10 DOWNTOWN BLUE
5.7X23.2 / 2"X9" J49/M



GLEAM SAND
5.7X23.2 / 2"X9" J52/M



GLEAM COAL
5.7X23.2 / 2"X9" J52/M



GLEAM ROSE
5.7X23.2 / 2"X9" J52/M



GLEAM BLUE
5.7X23.2 / 2"X9" J52/M



C2 R10 DOWNTOWN SAND
11.5X11.5 / 4.5"X4.5" N88/M

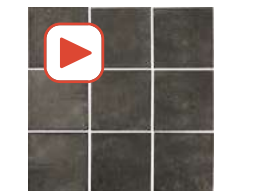

C2 R10 DOWNTOWN COAL
11.5X11.5 / 4.5"X4.5" N88/M



C2 R10 DOWNTOWN ROSE
11.5X11.5 / 4.5"X4.5" N88/M



C2 R10 DOWNTOWN BLUE
11.5X11.5 / 4.5"X4.5" N88/M



GLEAM SAND
11.5X11.5 / 4.5"X4.5" J51/M



GLEAM COAL
11.5X11.5 / 4.5"X4.5" J51/M



GLEAM ROSE
11.5X11.5 / 4.5"X4.5" J51/M



GLEAM BLUE
11.5X11.5 / 4.5"X4.5" J51/M

Size Formato	Tiles/box Pzs/caja	Sqm/box M2/caja	Kg/box Kg/caja	Boxes/pallet Cajas/pallet	Sqm/pallet M2/pallet	Kg/pallet Kg/pallet
11,5X23,2	19	0.51	9.00	95	48.17	855
5,7X23,2	38	0.50	9.02	95	47.79	857
11,5X11,5	38	0.50	8.95	95	47.79	850

For more technical information, specifications and images, visit our website.
The packing of our items is subject to variations, to get the most accurate and updated information we recommend to check the website.
Para más información técnica, especificaciones e imágenes visite nuestra web.
El embalaje de los artículos está sujeto a variaciones, para obtener el dato exacto y actual se recomienda consultar la web.

Duo



Carmen

Duo

Inspiration · Inspiración

Brick · Brick Monochrome · Monocolo

Sizes · Formatos

7,5x30 cm · 3"x12"

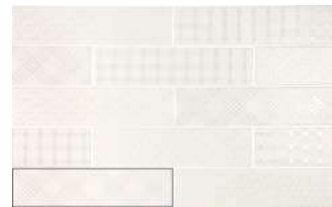

DUO SNOW MIX
7,5X30 / 3"X12" P76/M

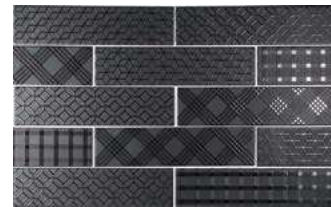

DUO NIGHT MIX
7,5X30 / 3"X12" P76/M



Technical characteristics & packing · Características técnicas y embalaje

- PB** WHITE BODY / PASTA BLANCA
- V1** UNIFORM APPEARANCE / ASPECTO UNIFORME
- WT** WALL TILE / REVESTIMIENTO
- TH** THICKNESS / ESPESOR:
7,5X30 - 8,00mm / 0,31"
- M** MATT / MATE

Size Formato	Tiles/box Pzs/caja	Sqm/box M2/caja	Kg/box Kg/caja	Boxes/pallet Cajas/pallet	Sqm/pallet M2/pallet	Kg/pallet Kg/pallet
7,5X30	20	0.45	6.09	170	76.50	1035

For more technical information, specifications and images, visit our website.
The packing of our items is subject to variations, to get the most accurate and updated information we recommend to check the website.
Para más información técnica, especificaciones e imágenes visite nuestra web.
El embalaje de los artículos está sujeto a variaciones, para obtener el dato exacto y actual se recomienda consultar la web.



DUO SNOW MIX 7,5X30.

Duo is a tile collection in which we play around with geometric graphics with a glossy finish on a matte background. The perfect collection for subtle decoration.

Duo es una colección cerámica donde jugamos con diferentes gráficas geométricas con acabado brillo sobre un fondo mate. Una colección perfecta para decorar, pero sin recargar.

Dynamic



Inspiration · Inspiración

Brick · Brick Fish Scale · Escama Monochrome · Monocolor Crackled · Craquelado

Sizes · Formatos

7,5x30 cm · 3"x12" 15,5x17 cm · 6"x7"



DYNAMIC NEUTRO
7.5X30 / 3"x12" J29/M



ESCAMAS DYNAMIC NEUTRO
15.5X17 / 6"x7" R99/M



DYNAMIC CELESTE
7.5X30 / 3"x12" J29/M



ESCAMAS DYNAMIC CELESTE
15.5X17 / 6"x7" R99/M



DYNAMIC PEARL
7.5X30 / 3"x12" J29/M



ESCAMAS DYNAMIC PEARL
15.5X17 / 6"x7" R99/M



DYNAMIC CORAL
7.5X30 / 3"x12" J29/M



ESCAMAS DYNAMIC CORAL
15.5X17 / 6"x7" R99/M



DYNAMIC SKYLIGHT
7.5X30 / 3"x12" J29/M



ESCAMAS DYNAMIC SKYLIGHT
15.5X17 / 6"x7" R99/M



DYNAMIC MOSTAZA
7.5X30 / 3"x12" J29/M



ESCAMAS DYNAMIC MOSTAZA
15.5X17 / 6"x7" R99/M

Technical characteristics & packing · Características técnicas y embalaje

- PB** WHITE BODY / PASTA BLANCA
- W** WALL TILE / REVESTIMIENTO
- B** BRILLO / SHINE
- V4** SUBSTANTIAL VARIATION / VARIACION FUERTE

- CRAQUELÉ / CRACKED**
CRAQUELÉ / KRAKELEE- AUSFÜHRUNG
- THICKNESS / ESPESOR:**
7,5X30 - 10,00mm / 0,39"
15,5X17 - 9,70mm / 0,38"

Special pieces · Piezas especiales
Available in all colors
Disponibile en todos los colores

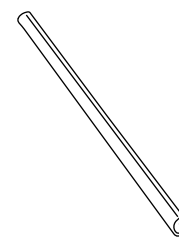

EDGE STICK DYNAMIC
1.5 X 30 / 0.6" X 12" K18/P

Size Formato	Tiles/box Pzs/caja	Sqm/box M2/caja	Kg/box Kg/caja	Boxes/pallet Cajas/pallet	Sqm/pallet M2/pallet	Kg/pallet Kg/pallet
7,5X30	22	0.50	7.72	120	60.00	926
15,5X17	33	0.50	7.92	48	24.00	380

For more technical information, specifications and images, visit our website.
The packing of our items is subject to variations, to get the most accurate and updated information we recommend to check the website.
Para más información técnica, especificaciones e imágenes visite nuestra web.
El embalaje de los artículos está sujeto a variaciones, para obtener el dato exacto y actual se recomienda consultar la web.

Carmen

Dynamic

With this collection we take back the scale, a classic in the history of ceramics. The collection is completed with brick-format tiles and a variety of bright colors. It stands out due to its crackled surface: a natural, vivid effect that gives it its own personality.

Con esta colección recuperamos la escama, un clásico de la historia de la cerámica. La colección se completa con baldosas formato brick y una variada gama de colores vivos. Esta colección destaca por el craquelado de la superficie, un efecto natural y vivo que le da una personalidad propia.

ESCAMAS DYNAMIC MOSTAZA 15,5X17 / ESCAMAS DYNAMIC CELESTE 15,5X17



DYNAMIC MOSTAZA 7,5X30. ESCAMAS DYNAMIC MOSTAZA 15,5X17. DYNAMIC NEUTRO 7,5X30.



Eight



Carmen

Eight

Inspiration · Inspiración

Monochrome · Monocolor Octagon · Octógono

Sizes · Formatos

20x20 cm · 8"x8"

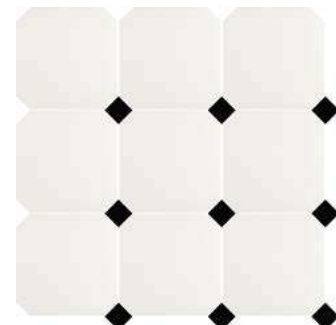

EIGHT WHITE
20X20 / 8"x8" R62/M

TACO FOUR BLACK
3,8X3,8 / 1,5"x1,5" K83/P

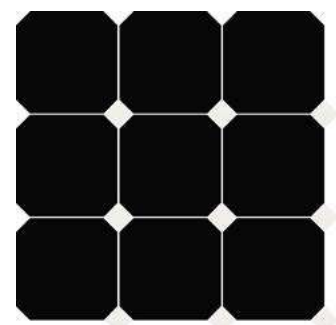

EIGHT BLACK
20X20 / 8"x8" R44/M

TACO FOUR WHITE
3,8X3,8 / 1,5"x1,5" K83/P

Technical characteristics & packing · Características técnicas y embalaje

P PORCELAIN TILES / PORCELÁNICO	V1 UNIFORM APPEARANCE / ASPECTO UNIFORME
M MATT / MATE	F FROST PROOF / ANTIHIELO
C2 CLASS 2 / CLASE 2	T THICKNESS / ESPESOR: 20X20 - 8,50mm / 0,33"

Size Formato	Tiles/box Pzs/caja	Sqm/box M2/caja	Kg/box Kg/caja	Boxes/pallet Cajas/pallet	Sqm/pallet M2/pallet	Kg/pallet Kg/pallet
20X20	26	1,04	19,63	72	74,88	1413

For more technical information, specifications and images, visit our website.
The packing of our items is subject to variations, to get the most accurate and updated information we recommend to check the website.
Para más información técnica, especificaciones e imágenes visite nuestra web.
El embalaje de los artículos está sujeto a variaciones, para obtener el dato exacto y actual se recomienda consultar la web.

An octagonal pavement with an intermediate block that recovers a Victorian classic, but with a modern look. The surface reproduces a delicate natural stone, achieving a timeless, everlasting effect for this icon of design.

Un pavimento octogonal con un taco intermedio que recupera un clásico típico de las viviendas victorianas, pero desde un punto de vista actual. La superficie reproduce una delicada piedra natural, lo que consigue un efecto imperecedero para este icono del diseño.



EIGHT WHITE 20X20 TACO FOUR BLACK 3.8X3.8

Fado



Carmen

Fado
by Sylvie Atanasio

The depth of the glazes is a high point of Fado, contributing incredible nuances of colour and materials: an effect characteristic of artisanal ceramics that we have reproduced using innovative digital production techniques, all whilst maintaining the unique charm of manually finished materials.

En Fado destaca la profundidad de los esmaltes, que aportan increíbles matices matéricos y de color, un efecto propio de la cerámica artesana que hemos reproducido con innovadoras técnicas de fabricación digital, pero manteniendo el encanto único de los materiales acabados manualmente.

Inspiration · Inspiración	Enameled cotto · Cotto esmaltado	Monochrome · Monocolor	Brick · Brick
Sizes · Formatos	6,5x39,6 cm · 2,5"x15,6"	13x13 cm · 5"x5"	6,5x13 cm · 2,5"x5"



FADO ACQUA 6,5X39,6 FADO ACQUA 13X13 AMALIA ACQUA 13X13 CARVO ACQUA 13X13 PONTES ACQUA 13X13 KOEN CARAMELLO MATT RECT 20X120 KOEN CARAMELLO MATT RECT 30X120 PELDAÑO RECTO CI KOEN CARAMELLO 33X120

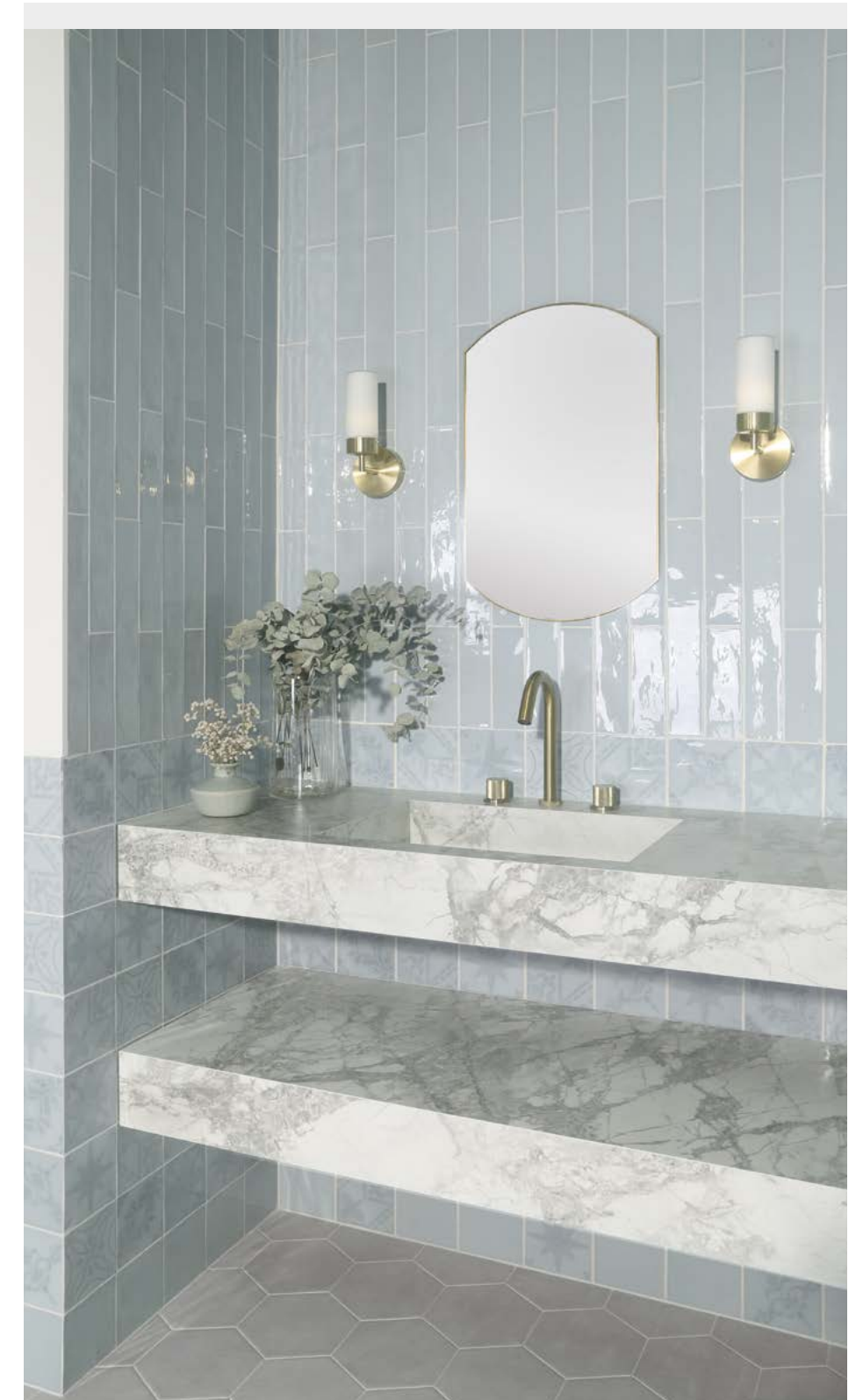

Fado



Inspiration · Inspiración

Enameled cotto · Cotto esmaltado Monochrome · Monocolor Brick · Brick

Sizes · Formatos

6,5x39,6 cm · 2,5"x15,6" 13x13 cm · 5"x5" 6,5x13 cm · 2,5"x5"

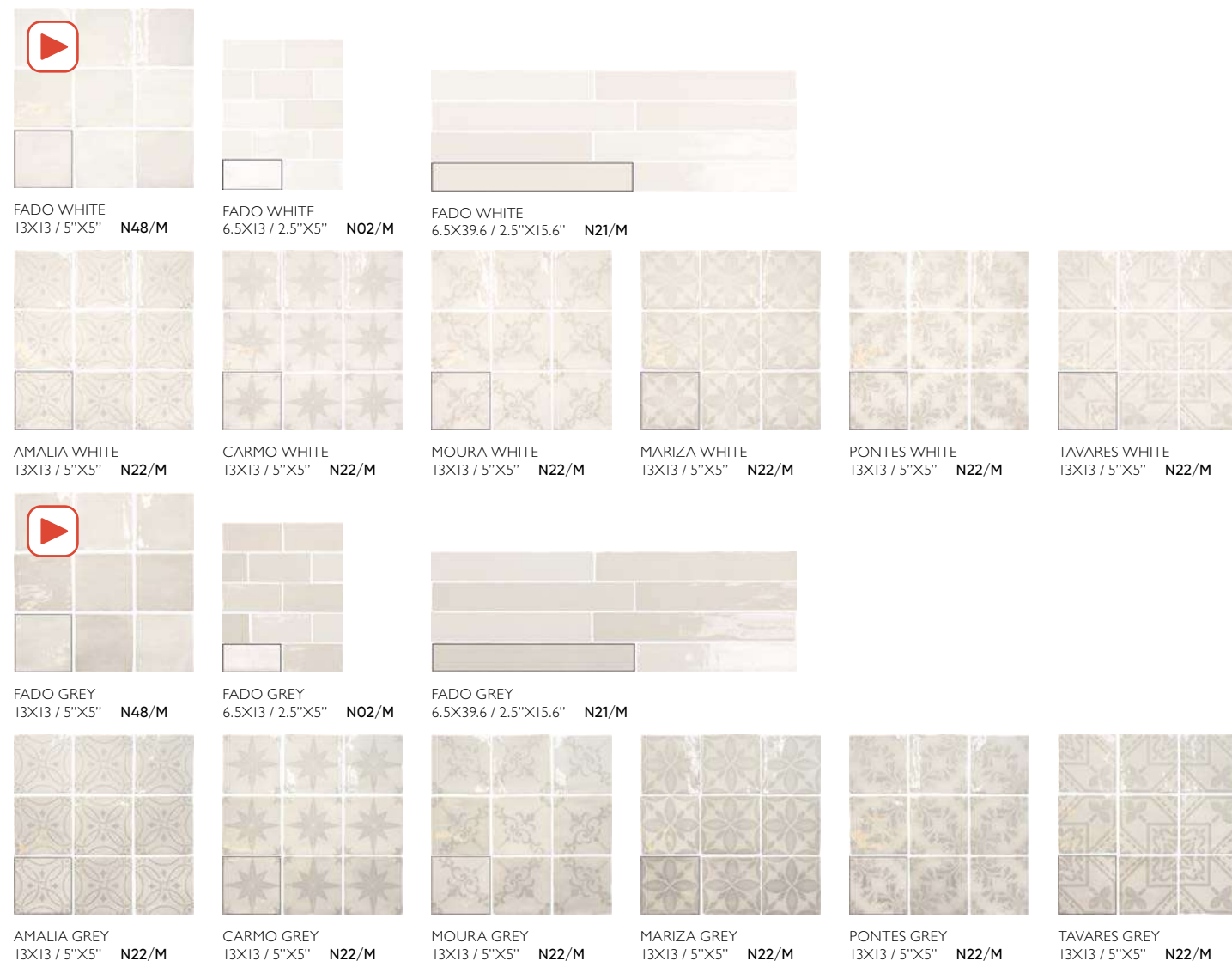

Technical characteristics & packing · Características técnicas y embalaje

PB WHITE BODY / PASTA BLANCA	V2 UNIFORM APPEARANCE / VARIACION LEVE	GF GRAPHIC FACES / VARIACION DE DISEÑO
B WALL TILE / REVESTIMIENTO	T THICKNESS / ESPESOR:	13x13 cm / 5"x5" - 18 p.
B BRILLO / SHINE	6,5x39,6 - 8,90mm / 0,35"	6,5x13 cm / 2,5"x5" - 36 P.
	13X13 - 8,50mm / 0,33"	6,5x39,6 cm / 2,5"x15,6" - 12 P.
	6,5X13 - 8,70mm / 0,34"	

Size / Formato	Tiles/box / Pzs/caja	Sqm/box / M2/caja	Kg/box / Kg/caja	Boxes/pallet / Cajas/pallet	Sqm/pallet / M2/pallet	Kg/pallet / Kg/pallet
6,5X39,6	38	1.00	14.83	60	60.00	890
13X13	30	0.50	7.29	120	60.00	875
6,5X13	60	0.50	7.14	120	60.00	857

For more technical information, specifications and images, visit our website.
The packing of our items is subject to variations, to get the most accurate and updated information we recommend to check the website.
Para más información técnica, especificaciones e imágenes visite nuestra web.
El embalaje de los artículos está sujeto a variaciones, para obtener el dato exacto y actual se recomienda consultar la web.

Special pieces · Piezas especiales
Available in all colors
Disponible en todos los colores

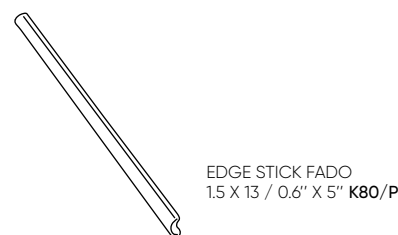

Carmen

Fado
by Sylvie Atanasio

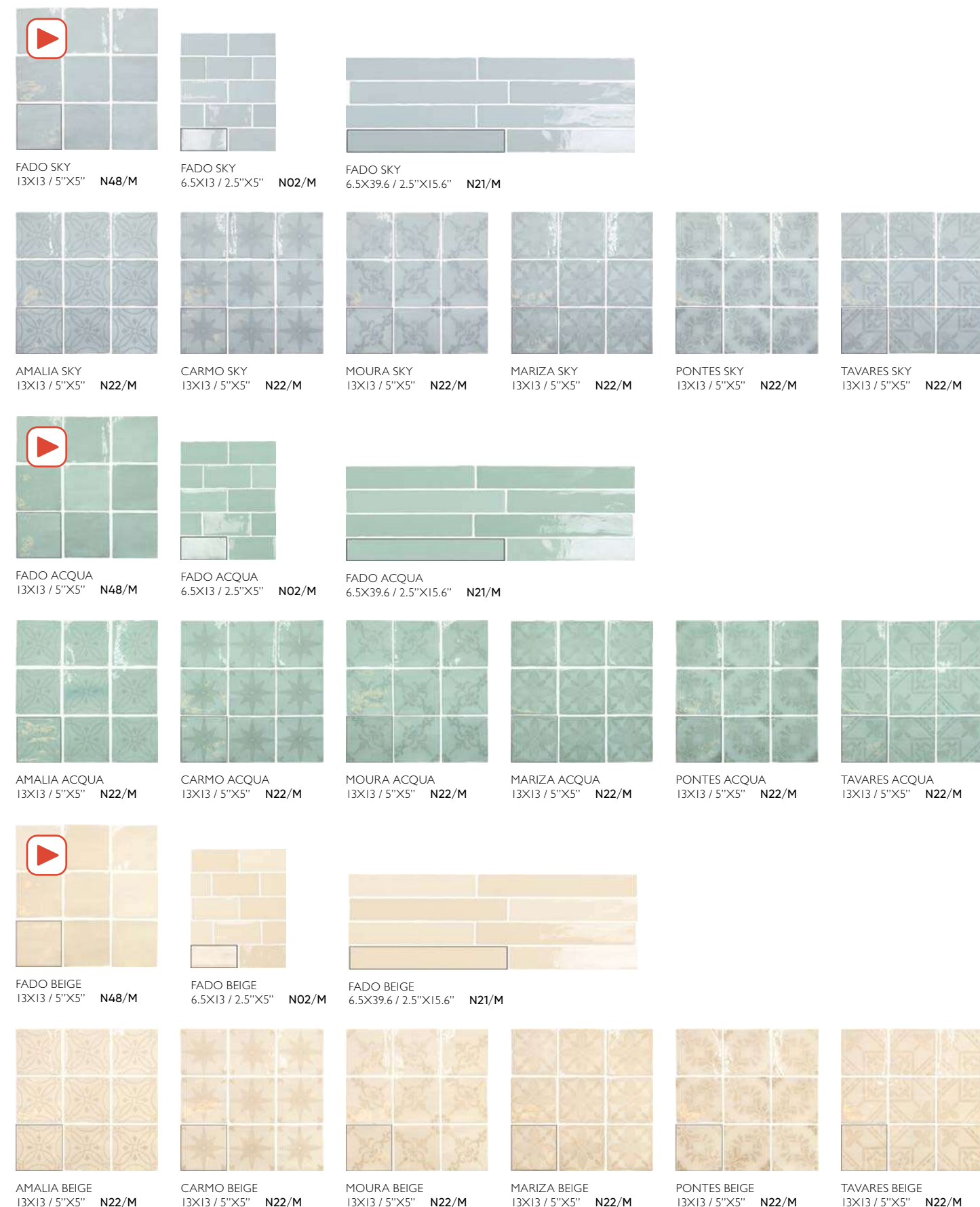

Fiorella



Inspiration · Inspiración

Hydraulic tile · Hidráulico

Sizes · Formatos

15x15 cm · 6"x6"

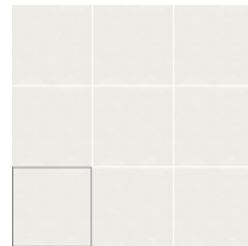

BASE FIORE PEARL
15X15 / 6"X6" R59/M



BASE FIORE NAVY
15X15 / 6"X6" R59/M

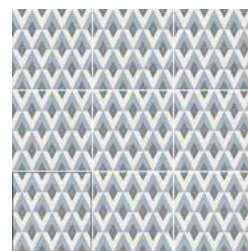

FIORELLA
15X15 / 6"X6" R59/M



GINA
15X15 / 6"X6" R59/M



ARABELLA
15X15 / 6"X6" R59/M



MARTIA
15X15 / 6"X6" R59/M

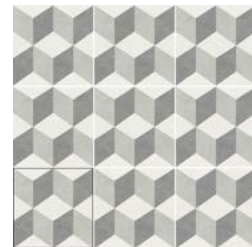

BRINA
15X15 / 6"X6" R59/M



DANIA
15X15 / 6"X6" R59/M

Technical characteristics & packing · Características técnicas y embalaje

P PORCELAIN TILES / PORCELÁNICO	R10 R10	(DCOF) >49
M MATT / MATE	V1 UNIFORM APPEARANCE / ASPECTO UNIFORME	THICKNESS / ESPESOR: 15X15 - 9,30mm / 0,37"
C2 CLASS 2 / CLASE 2	FROST PROOF / ANTIHIELO	

Size Formato	Tiles/box Pzs/caja	Sqm/box M2/caja	Kg/box Kg/caja	Boxes/pallet Cajas/pallet	Sqm/pallet M2/pallet	Kg/pallet Kg/pallet
15X15	44	1.00	16.61	64	64.00	1063

For more technical information, specifications and images, visit our website.
The packing of our items is subject to variations. To get the most accurate and updated information, we recommend to check the website.
Para más información técnica, especificaciones e imágenes visite nuestra web.
El embalaje de los artículos está sujeto a variaciones, para obtener el dato exacto y actual se recomienda consultar la web.

Carmen

Fiorella

This collection reproduces the effect of concrete hydraulic tiles with a porcelain material with advanced technical attributes. Fiorella's decorations recover timeless graphic classics typical of Art Nouveau.

Esta colección reproduce los efectos de las baldosas hidráulicas cementosas con un material porcelánico con altas propiedades técnicas. Las decoraciones de Fiorella recuperan clásicos gráficos atemporales propios del modernismo.



MARTIA 15X15.

Inspiration · Inspiración

Hydraulic tile · Hidráulico

Sizes · Formatos

15x15 cm · 6"x6"



FLEUR GREY
15X15 / 6"X6" R59/M

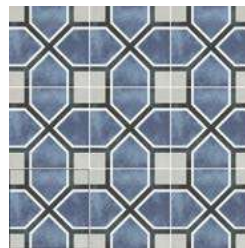

ANTOINETTE
15X15 / 6"X6" R59/M



MADELINE
15X15 / 6"X6" R59/M



LOU-LOU
15X15 / 6"X6" R59/M



LAURE
15X15 / 6"X6" R59/M



GERALDINE
15X15 / 6"X6" R59/M

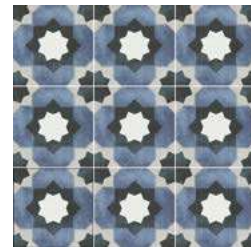

JANETTE
15X15 / 6"X6" R59/M

Technical characteristics & packing · Características técnicas y embalaje

- P** PORCELAIN TILES / PORCELÁNICO
- M** MATT / MATE
- C2** CLASS 2 / CLASE 2
- R10** R10
- V2** UNIFORM APPEARANCE / VARIACION LEVE
- F** FROST PROOF / ANTIHIELO
- T** THICKNESS / ESPESOR:
15X15 - 9,60mm / 0,38"

Size Formato	Tiles/box Pzs/caja	Sqm/box M2/caja	Kg/box Kg/caja	Boxes/pallet Cajas/pallet	Sqm/pallet M2/pallet	Kg/pallet Kg/pallet
15X15	22	0.50	9.86	120	59.40	1183

For more technical information, specifications and images, visit our website.
The packing of our items is subject to variations, to get the most accurate and updated information we recommend to check the website.
Para más información técnica, especificaciones e imágenes visite nuestra web.
El embalaje de los artículos está sujeto a variaciones, para obtener el dato exacto y actual se recomienda consultar la web.

Reproductions of hydraulic tiles in high-performance porcelain material. Fleur stands out for its intense blue colors and the updating of classic graphics from a modern perspective.

Reproducciones de baldosas hidráulicas en material porcelánico de altas prestaciones. Fleur destaca por sus intensos colores azules y la actualización de gráficas clásicas desde una perspectiva actual.



MADELINE 15X15.

Floriane



Carmen

Floriane

Inspiration · Inspiración

Hydraulic tile · Hidráulico

Sizes · Formatos

15x15 cm · 6"x6"



CAROLE
15X15 / 6"X6" R59/M

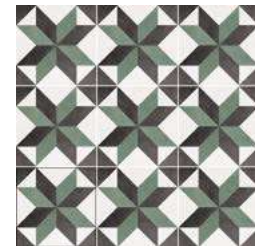

CELIN
15X15 / 6"X6" R59/M



MORGAN
15X15 / 6"X6" R59/M



OLIVIA
15X15 / 6"X6" R59/M



KAREN
15X15 / 6"X6" R59/M

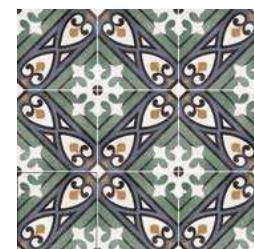

MABEL
15X15 / 6"X6" R59/M

Technical characteristics & packing · Características técnicas y embalaje

P PORCELAIN TILES / PORCELÁNICO	V2 UNIFORM APPEARANCE / VARIACION LEVE
M MATT / MATE	F FROST PROOF / ANTIHIELO
C2 CLASS 2 / CLASE 2	T THICKNESS / ESPESOR: 15X15 - 9,20mm / 0,36"
R10 R10	

Size Formato	Tiles/box Pzs/caja	Sqm/box M2/caja	Kg/box Kg/caja	Boxes/pallet Cajas/pallet	Sqm/pallet M2/pallet	Kg/pallet Kg/pallet
15X15	22	0.50	9.97	120	59.40	1196

For more technical information, specifications and images, visit our website.
The packing of our items is subject to variations, to get the most accurate and updated information we recommend to check the website.
Para más información técnica, especificaciones e imágenes visite nuestra web.
El embalaje de los artículos está sujeto a variaciones, para obtener el dato exacto y actual se recomienda consultar la web.

Intense blue, green, red and mustard colors are Floriane's hallmarks. A reproduction of hydraulic tiles with a finish typical of colored cement, but with the properties of porcelain.

Colores intensos azules, verdes, rojos y mostaza son los sellos de identidad de Floriane. Una reproducción de baldosas hidráulicas con un acabado propio del cemento coloreado, pero con las propiedades del porcelánico.



CELIN 15X15.

Frame



Inspiration · Inspiración

Monochrome · Monocolor Hexagon · Hexágono

Sizes · Formatos

12,5x15 cm · 5"x6"



FRAME WHITE
12.5X15 / 5"X6" L18/M



FRAME NATURAL
12.5X15 / 5"X6" L18/M



FRAME PEARL
12.5X15 / 5"X6" L18/M



FRAME BLUE
12.5X15 / 5"X6" L18/M



FRAME TURQUESA
12.5X15 / 5"X6" L18/M



FRAME GREY
12.5X15 / 5"X6" L18/M



FRAME PINK
12.5X15 / 5"X6" L18/M



Technical characteristics & packing · Características técnicas y embalaje

PB WHITE BODY / PASTA BLANCA
W WALL TILE / REVESTIMIENTO

***B** BRILLO / SHINE
V1 UNIFORM APPEARANCE / ASPECTO UNIFORME

THICKNESS / ESPESOR:
12,5X15 - 9,00mm / 0,35"

Size Formato	Tiles/box Pzs/caja	Sqm/box M2/caja	Kg/box Kg/caja	Boxes/pallet Cajas/pallet	Sqm/pallet M2/pallet	Kg/pallet Kg/pallet
12,5X15	25	0.41	5.58	120	49.68	670

For more technical information, specifications and images, visit our website.
The packing of our items is subject to variations. To get the most accurate and updated information, we recommend to check the website.
Para más información técnica, especificaciones e imágenes visite nuestra web.
El embalaje de los artículos está sujeto a variaciones, para obtener el dato exacto y actual se recomienda consultar la web.

Special pieces · Piezas especiales
Available in all colors
Disponible en todos los colores

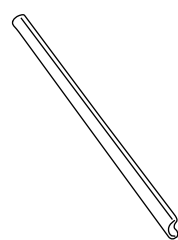

EDGE STICK FRAME
1.5 X 30 / 0.6" X 12" K24/P

Carmen

The spaces we inhabit become, with the passage of time, a living canvas of our lives, keeping traces of those who passed and walked through its corners. With this idea Frame was inspired, a collection that nods to the portraits that decorate the walls of unforgettable moments, images that are part of our memories and that are able to transport us to another place, to another time.

Frame

Los espacios que habitamos se convierten, con el paso del tiempo, en un lienzo vivo de nuestras vidas, guardando las huellas de quienes pasaron y recorrieron sus rincones. Con esta idea nace Frame, una colección que hace un guiño a los retratos que decoran las paredes de momentos inolvidable, imágenes que forman parte de nuestros recuerdos y que son capaces de transportarnos a otra parte, a otra época.



FRAME NATURAL 12,5X15.

Grunge



Inspiration · Inspiración

Brick · Brick Metallic · Metálico Picket · Losanga Monochrome · Monocolor

Sizes · Formatos

7,5x30 cm · 3"x12" 4,3x24,3 cm · 2"x10"

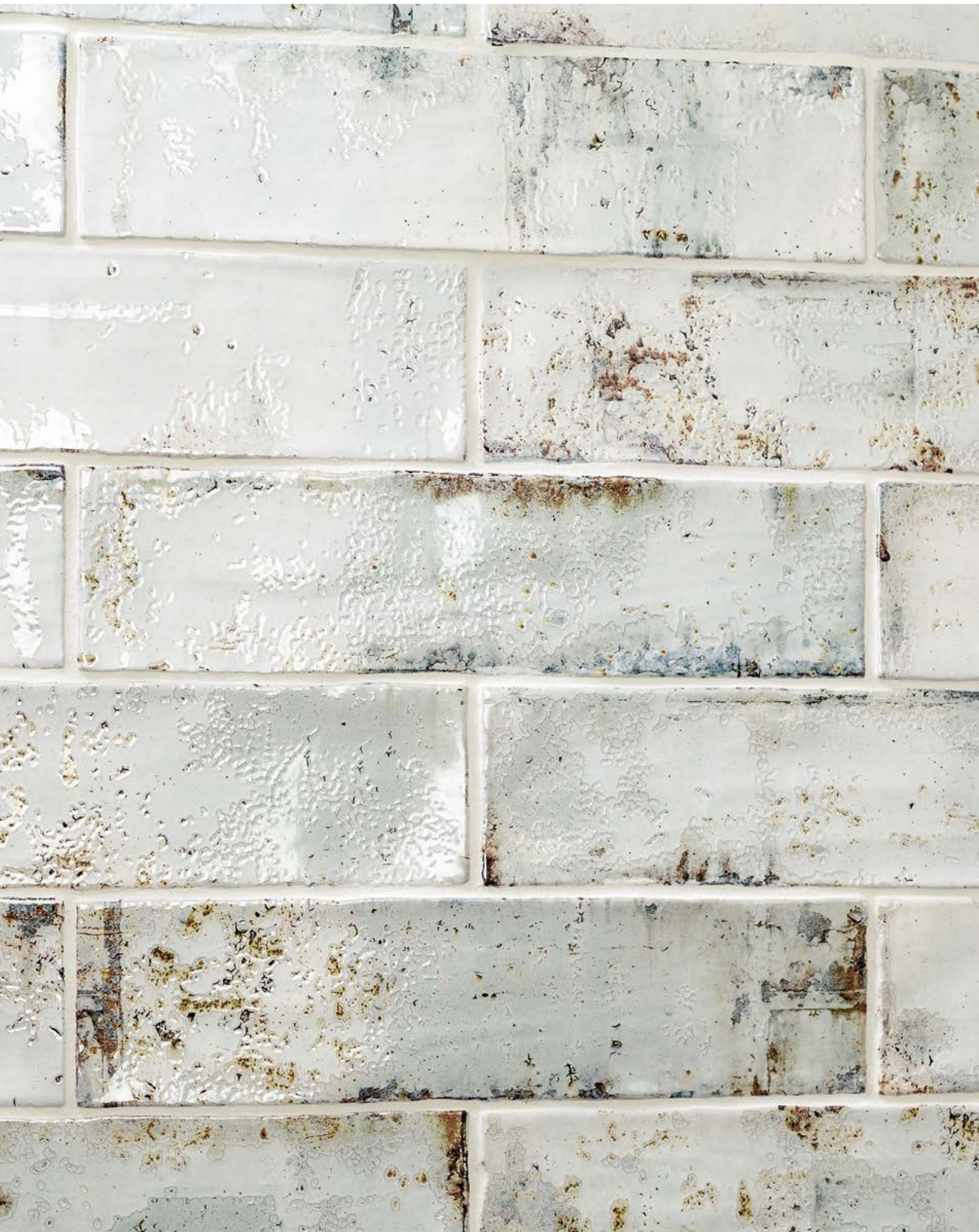

Carmen

Grunge

Grunge recovers the traditional baked clay tile, but with a twist due to its metallized surface that obtains volume thanks to its shine and matt effects. A classic of the imminent future.

Grunge recupera las baldosas de barro cocido tradicionales, pero dándole un giro con su superficie metalizada que gana dimensionalidad gracias a sus espectaculares efectos de brillo y mate. Un estallido de color y de contrastes... Todo un clásico del futuro inminente.



CEPPO RECT 60X120, PICKET GRUNGE BLUE 4,3X24,3.

Grunge



Inspiration · Inspiración

Brick · Brick Metallic · Metálico Picket · Losanga Monochrome · Monocolor

Sizes · Formatos

7,5x30 cm · 3"x12" 4,3x24,3 cm · 2"x10"



GRUNGE IRON
7.5X30 / 3"X12" P96/M

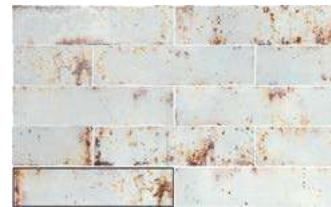

GRUNGE OXID
7.5X30 / 3"X12" P96/M



GRUNGE AQUA
7.5X30 / 3"X12" P96/M



GRUNGE BLUE
7.5X30 / 3"X12" P96/M



PICKET GRUNGE IRON
4.3X24.3 / 2"X10" R80/M



PICKET GRUNGE OXID
4.3X24.3 / 2"X10" R80/M



PICKET GRUNGE AQUA
4.3X24.3 / 2"X10" R80/M



PICKET GRUNGE BLUE
4.3X24.3 / 2"X10" R80/M



GRUNGE GREY
7.5X30 / 3"X12" P96/M

Technical characteristics & packing · Características técnicas y embalaje

- PB** WHITE BODY / PASTA BLANCA
- WT** WALL TILE / REVESTIMIENTO
- B** BRILLO / SHINE

- V4** SUBSTANTIAL VARIATION / VARIACION FUERTE
- T** THICKNESS / ESPESOR:
7,5X30 - 9,80mm / 0,39"
4,3X24,3 - 8,30mm / 0,33"
- G** GRAPHIC FACES / VARIACIÓN DE DISEÑO: 24 P.

Special pieces · Piezas especiales

Available in all colors
Disponible en todos los colores

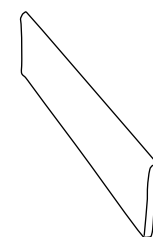

BULLNOSE GRUNGE
7.5 X 30 / 3" X 12" K17/P

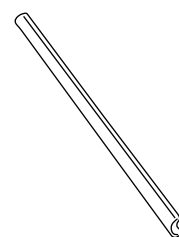

EDGE STICK GRUNGE
1.5 X 30 / 0.6" X 12" K18/P

Size Formato	Tiles/box Pzs/caja	Sqm/box M2/caja	Kg/box Kg/caja	Boxes/pallet Cajas/pallet	Sqm/pallet M2/pallet	Kg/pallet Kg/pallet
7,5X30	20	0.45	7.25	120	54.00	870
4,3X24,3	23	0.22	3.01	150	33.00	452

For more technical information, specifications and images, visit our website.
The packing of our items is subject to variations, to get the most accurate and updated information we recommend to check the website.
Para más información técnica, especificaciones e imágenes visite nuestra web.
El embalaje de los artículos está sujeto a variaciones, para obtener el dato exacto y actual se recomienda consultar la web.

Carmen

Grunge



INVISIBLE GOLD MATT RECT 60X120, PICKET GRUNGE AQUA 4,3X24,3.

Hamptons



Inspiration · Inspiración Brick · Brick Alfardon · Alfardon Triangle · Triángulo Diamond · Diamante Monochrome · Monocolor Cracked · Craquelado

Sizes · Formatos 5x18 cm · 2"x7" 5x15 cm · 2"x6" 11x13 cm · 4"x5" 6,5x13 cm · 2,5"x5"



Carmen

Hamptons

With The Hamptons we fuse several of the traditional tiling formats with a colour palette inspired by the Atlantic coastline of New York.

En The Hamptons combinamos varios de los formatos tradicionales de la cerámica, con una paleta de color que se inspira en los paisajes atlánticos de la costa de Nueva York.



Hamptons



Inspiration · Inspiración Brick · Brick Alfardon · Alfardon Triangle · Triángulo Diamond · Diamante Monochrome · Monocolor Crackled · Craquelado

Sizes · Formatos 5x18 cm · 2"x7" 5x15 cm · 2"x6" 11x13 cm · 4"x5" 6,5x13 cm · 2,5"x5"



TIANA SNOW 6.5X13 / 2.5"X5" P81/M
TIANA MIST 6.5X13 / 2.5"X5" P81/M

KIRK SNOW 11X13 / 4"X5" P83/M
KIRK MIST 11X13 / 4"X5" P83/M

TIANA SMOKE 6.5X13 / 2.5"X5" P81/M
TIANA NIGHT 6.5X13 / 2.5"X5" P81/M

KIRK SMOKE 11X13 / 4"X5" P83/M
KIRK NIGHT 11X13 / 4"X5" P83/M

TIANA ACQUA 6.5X13 / 2.5"X5" P81/M
TIANA VICTORIAN GREEN 6.5X13 / 2.5"X5" P81/M

KIRK ACQUA 11X13 / 4"X5" P83/M
KIRK VICTORIAN GREEN 11X13 / 4"X5" P83/M

TIANA SKY 6.5X13 / 2.5"X5" P81/M
TIANA PALLADIAN 6.5X13 / 2.5"X5" P81/M

KIRK SKY 11X13 / 4"X5" P83/M
KIRK PALLADIAN 11X13 / 4"X5" P83/M

TIANA PINK 6.5X13 / 2.5"X5" P81/M
TIANA CHERRY 6.5X13 / 2.5"X5" P81/M

KIRK PINK 11X13 / 4"X5" P83/M
KIRK CHERRY 11X13 / 4"X5" P83/M

Carmen

Hamptons



HAVENS SNOW 5X15 / 2"X6" P79/M

HAVENS MIST 5X15 / 2"X6" P79/M

HAVENS SMOKE 5X15 / 2"X6" P79/M

HAVENS ACQUA 5X15 / 2"X6" P79/M

HAVENS VICTORIAN GREEN 5X15 / 2"X6" P79/M

HAVENS SKY 5X15 / 2"X6" P79/M

HAVENS PALLADIAN 5X15 / 2"X6" P79/M

HAVENS PINK 5X15 / 2"X6" P79/M

HAVENS CHERRY 5X15 / 2"X6" P79/M

HAVENS NIGHT 5X15 / 2"X6" P79/M

GIN SNOW 5X18 / 2"X7" P85/M

GIN MIST 5X18 / 2"X7" P85/M

GIN SMOKE 5X18 / 2"X7" P85/M

GIN ACQUA 5X18 / 2"X7" P85/M

GIN VICTORIAN GREEN 5X18 / 2"X7" P85/M

GIN SKY 5X18 / 2"X7" P85/M

GIN PALLADIAN 5X18 / 2"X7" P85/M

GIN PINK 5X18 / 2"X7" P85/M

GIN CHERRY 5X18 / 2"X7" P85/M

GIN NIGHT 5X18 / 2"X7" P85/M

TIANA, KIRK, HAVENS AND GIN AVAILABLE IN CRACKLED / TIANA, KIRK, HAVENS Y GIN DISPONIBLE EN CRAQUELADO: MINIMUM ORDER QUANTITY 80 m² / PEDIDO MÍNIMO 80 m²

ALL REFERENCES ARE AVAILABLE IN MESHED / TODAS LAS REFERENCIAS ESTÁN DISPONIBLE EN ENMALLADO

Technical characteristics & packing · Características técnicas y embalaje

- PB** WHITE BODY / PASTA BLANCA
- W** WALL TILE / REVESTIMIENTO
- B** BRILLO / SHINE
- V1** UNIFORM APPEARANCE / ASPECTO UNIFORME
- T** THICKNESS / ESPESOR:
5X18 - 8,60mm / 0,34"
5X15 - 8,50mm / 0,33"
11X13 - 13,30mm / 0,52"
6,5X13 - 11,20mm / 0,44"

Size Formato	Tiles/box Pzs/caja	Sqm/box M2/caja	Kg/box Kg/caja	Boxes/pallet Cajas/pallet	Sqm/pallet M2/pallet	Kg/pallet Kg/pallet
5X18	76	0.54	6.96	98	52.93	682
5X15	80	0.50	6.48	98	49.31	635
11X13	66	0.49	7.47	70	34.48	523
6,5X13	56	0.47	7.42	100	47.45	742

For more technical information, specifications and images, visit our website.
The packing of our items is subject to variations. To get the most accurate and updated information, we recommend to check the website.
Para más información técnica, especificaciones e imágenes visite nuestra web.
El embalaje de los artículos está sujeto a variaciones, para obtener el dato exacto y actual se recomienda consultar la web.

Harlequin



Inspiration · Inspiración

Hexagon · Hexágono Monochrome · Monocolor

Sizes · Formatos

10x20 cm · 4"x8"



HARLEQUIN WHITE
10X20 / 4"X8" P32/M

HARLEQUIN SKY
10X20 / 4"X8" P32/M

HARLEQUIN NAVY
10X20 / 4"X8" P33/M



HARLEQUIN PINK
10X20 / 4"X8" P32/M

HARLEQUIN DARK GREEN
10X20 / 4"X8" P33/M

HARLEQUIN GREY
10X20 / 4"X8" P32/M



HARLEQUIN GRAPHITE
10X20 / 4"X8" P33/M



CURAZAO WHITE MIX
10X20 / 4"X8" P33/M

Special pieces · Piezas especiales

Available in all colors · Disponible en todos los colores

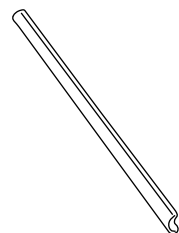

EDGE STICK HARLEQUIN
1.5 X 10 / 0.6" X 4" K23/P

Technical characteristics & packing · Características técnicas y embalaje



WHITE BODY / PASTA BLANCA



BRILLO / SHINE



MODERATE VARIATION / VARIACION MODERADA



THICKNESS / ESPESOR:
10X20 - 9,00mm / 0,35"

Size Formato	Tiles/box Pzs/caja	Sqm/box M2/caja	Kg/box Kg/caja	Boxes/pallet Cajas/pallet	Sqm/pallet M2/pallet	Kg/pallet Kg/pallet
10X20	36	0.50	7.23	96	48.00	694

For more technical information, specifications and images, visit our website.

The packing of our items is subject to variations. To get the most accurate and updated information, we recommend to check the website.

Para más información técnica, especificaciones e imágenes visite nuestra web.

El embalaje de los artículos está sujeto a variaciones, para obtener el dato exacto y actual se recomienda consultar la web.

Carmen

Traditional, but casual. We have recovered another classic of ceramic design, a flattened hexagon with a stylish outline. Harlequin is a collection with all the charm of traditional ceramics, but which hides a wild side, thanks to two decorations that completely change the result of the interior design: one with graphics typical of the art of the tile and another more jungle inspired for an organic, casual finish.

Harlequin

Tradicional, pero con estilo casual. Recuperamos otro clásico del diseño cerámico, un hexágono achatado con un silueta llena de estilo. Harlequin es una colección con todo el encanto de la cerámica tradicional, pero que esconde un lado salvaje. Esto se consigue gracias a dos decoraciones que cambian totalmente el resultado del interiorismo: una con referencias de las gráficas típicas del arte del azulejo y otra más selvática, para un acabado orgánico y casual.

ANTI-SLIP KOEN CARAMELLO MATT RECT 20X120. HARLEQUIN NAVY 10X20.
STRU WABI GRAPHITE RECT. 60X60.



HARLEQUIN GREY 10X20. HARLEQUIN WHITE 10X20.



Himalayas



Carmen

Himalayas

Inspiration · Inspiración

Stone · Piedra

Sizes · Formatos

15x15 cm · 6"x6"



HIMALAYAS EVEREST
15X15 / 6"X6" L37/M

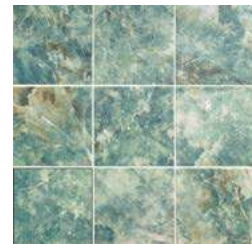

HIMALAYAS KATMANDU
15X15 / 6"X6" L37/M

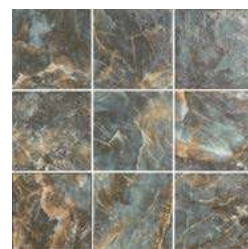

HIMALAYAS NEPAL
15X15 / 6"X6" L37/M

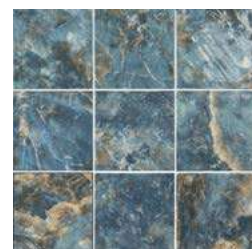

HIMALAYAS TIBET
15X15 / 6"X6" L37/M

Technical characteristics & packing · Características técnicas y embalaje



PORCELAIN TILES / PORCELÁNICO



FROST PROOF / ANTIHIELO



GRAPHIC FACES / VARIACIÓN DE DISEÑO:
36 P.



BRILLO / SHINE



THICKNESS / ESPESOR:
15X15 - 9,00mm / 0,35"



MODERATE VARIATION / VARIACION MODERADA

Size Formato	Tiles/box Pzs/caja	Sqm/box M2/caja	Kg/box Kg/caja	Boxes/pallet Cajas/pallet	Sqm/pallet M2/pallet	Kg/pallet Kg/pallet
15X15	22	0.50	9.03	120	59.40	1084

For more technical information, specifications and images, visit our website.
The packing of our items is subject to variations. To get the most accurate and updated information, we recommend to check the website.
Para más información técnica, especificaciones e imágenes visite nuestra web.
El embalaje de los artículos está sujeto a variaciones, para obtener el dato exacto y actual se recomienda consultar la web.



HIMALAYAS KATMANDU 15X15: ANTI-SLIP ILLINOIS WHITE RECT 60X120. ILLINOIS WHITE RECT 60X120. PELDAÑO RECTO ANT. C3 ILLINOIS WHITE RECT 33X120. KOEN CARAMELLO MATT RECT 20X120.

Inspiration · Inspiración

Hexagon · Hexágono Monochrome · Monocolo

Sizes · Formatos

17,5x20,2 cm · 7"x8"



HEXAGON WHITE
17.5X20.2 / 7"x8" J01/M



HEXAGON GREY
17.5X20.2 / 7"x8" J01/M



HEXAGON GRAPHITE
17.5X20.2 / 7"x8" J01/M



HEXAGON SLATEGREY
17.5X20.2 / 7"x8" J01/M



HEXAGON BLACK
17.5X20.2 / 7"x8" N57/M

Technical characteristics & packing · Características técnicas y embalaje



PORCELAIN TILES / PORCELÁNICO



UNIFORM APPEARANCE / ASPECTO UNIFORME



FROST PROOF / ANTIHIELO

THICKNESS / ESPESOR:
17,5X20,2 - 8,50mm / 0,33"

Size Formato	Tiles/box Pzs/caja	Sqm/box M2/caja	Kg/box Kg/caja	Boxes/pallet Cajas/pallet	Sqm/pallet M2/pallet	Kg/pallet Kg/pallet
17,5X20,2	37	1.00	18.18	60	60.00	1091

For more technical information, specifications and images, visit our website.
The packing of our items is subject to variations. To get the most accurate and updated information, we recommend to check the website.
Para más información técnica, especificaciones e imágenes visite nuestra web.
El embalaje de los artículos está sujeto a variaciones, para obtener el dato exacto y actual se recomienda consultar la web.

The hexagon is part of ceramic history. With Home, we propose a design classic in plain colors, ideal for combining it with other collections in our product range. A classic that never goes out of fashion.

El hexágono forma parte de la historia de la cerámica. Con Home, proponemos un clásico del diseño en colores planos, ideales para combinar con otras colecciones de nuestra gama. Un clásico que nunca pasa de moda.



HEXAGON BLACK 17,5X20,2.

Inspiration · Inspiración

Parquet · Parquet

Sizes · Formatos

9,8x46,5 cm · 4"x21"



CHEVRON JAIPUR MULTI A
9,8X46,5 / 4"X21" R74/M



CHEVRON JAIPUR MULTI B
9,8X46,5 / 4"X21" R74/M

Layout solutions · Ejemplos de colocación

Chevron op. 4

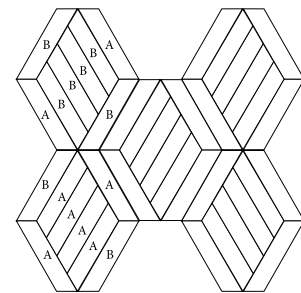

50% chevron A - 50% chevron B

Chevron op. 5

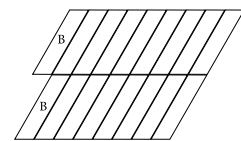

100% chevron B

Chevron op. 6

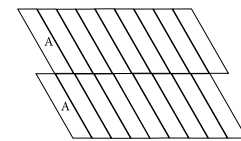

100% chevron A

Chevron op. 8

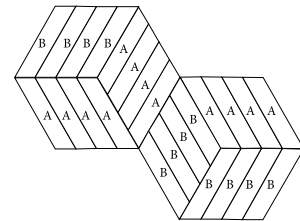

50% chevron A - 50% chevron B

Chevron op. 9

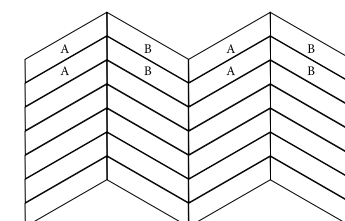

50% chevron A - 50% chevron B

Chevron op. 7

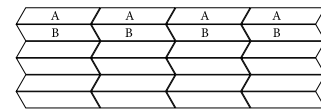

50% chevron A - 50% chevron B

Technical characteristics & packing · Características técnicas y embalaje

P PORCELAIN TILES / PORCELÁNICO	V4 SUBSTANTIAL VARIATION / VARIACION FUERTE	GRAPHIC FACES / VARIACIÓN DE DISEÑO: 52 P.
M MATT / MATE	FROST PROOF / ANTIHIELO	
C2 CLASS 2 / CLASE 2	(DCOF) >50	
R10 R10	THICKNESS / ESPESOR: 9,8X46,5 - 8,00mm / 0,31"	

Size Formato	Tiles/box Pzs/caja	Sqm/box M2/caja	Kg/box Kg/caja	Boxes/pallet Cajas/pallet	Sqm/pallet M2/pallet	Kg/pallet Kg/pallet
9,8X46,5	10	0.46	8.79	112	51.07	985

For more technical information, specifications and images, visit our website.
The packing of our items is subject to variations. To get the most accurate and updated information, we recommend to check the website.
Para más información técnica, especificaciones e imágenes visite nuestra web.
El embalaje de los artículos está sujeto a variaciones, para obtener el dato exacto y actual se recomienda consultar la web.

The fusion of new technologies and creativity have allowed us to develop this unique collection. This Chevron mixes natural woods with other painted and stripped styles that manage to contribute a modern essence without losing its vintage spirit.

La fusión de las nuevas tecnologías y la creatividad han permitido desarrollar esta colección de aspecto único. El chevron mezcla maderas naturales con otras pintadas y decapadas que consiguen aportar un estilo moderno sin perder su espíritu vintage.



CHEVRON JAIPUR MULTI A 9,8X46,5 - CHEVRON JAIPUR MULTI B 9,8X46,5.

Lisbon



Inspiration · Inspiración

Mosaic · Mosaico

Sizes · Formatos

15x15 cm · 6"x6"



LISBON BLACK
15X15 / 6"X6" R59/M



LISBON WHITE
15X15 / 6"X6" R59/M



CENEFFA LISBON WHITE
15X15 / 6"X6" R59/M



TACO LISBON WHITE
15X15 / 6"X6" K34/P

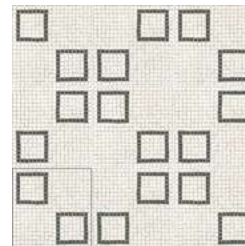

COIMBRA WHITE
15X15 / 6"X6" R59/M

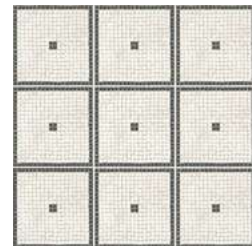

ELVAS WHITE
15X15 / 6"X6" R59/M



FARO WHITE
15X15 / 6"X6" R59/M



PORTO WHITE
15X15 / 6"X6" R59/M



FUNCHAL WHITE
15X15 / 6"X6" R59/M

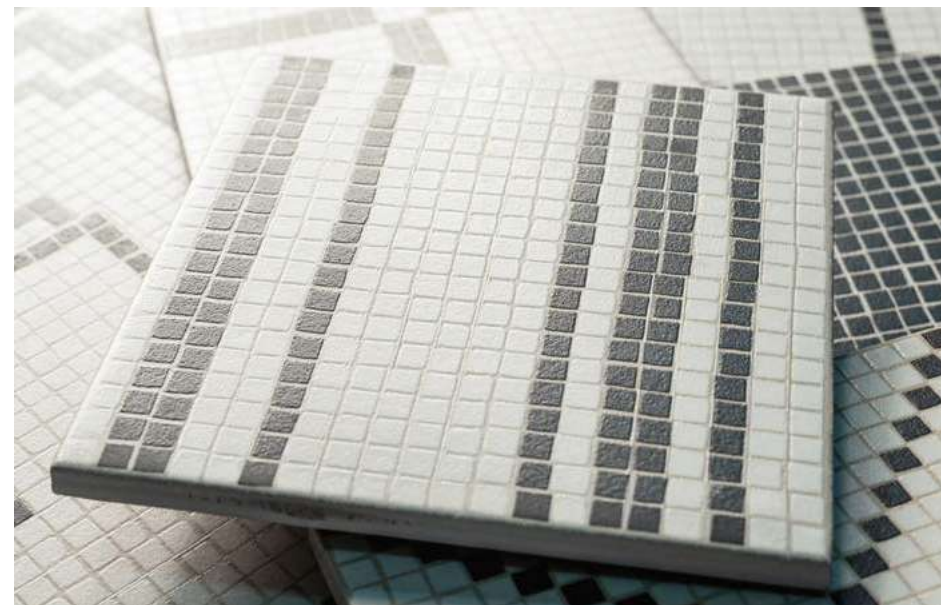

Technical characteristics & packing · Características técnicas y embalaje



PORCELAIN TILES / PORCELÁNICO



UNIFORM APPEARANCE / VARIACION LEVE



THICKNESS / ESPESOR:
15X15 - 8,90mm / 0,35"



MATT / MATE



FROST PROOF / ANTIHIELO

Size Formato	Tiles/box Pzs/caja	Sqm/box M2/caja	Kg/box Kg/caja	Boxes/pallet Cajas/pallet	Sqm/pallet M2/pallet	Kg/pallet Kg/pallet
15X15	22	0.50	9.71	120	59.40	1165

For more technical information, specifications and images, visit our website.
The packing of our items is subject to variations. To get the most accurate and updated information, we recommend to check the website.
Para más información técnica, especificaciones e imágenes visite nuestra web.
El embalaje de los artículos está sujeto a variaciones, para obtener el dato exacto y actual se recomienda consultar la web.

Carmen

Lisbon

The sum of the functionality of porcelain and the classicism of the typical Portuguese cobblestones used in the most famous public spaces of Brazil and Portugal. Lisbon's decorative pattern is based on geometric forms in contrast between black and white. Nine references that are an invitation to creativity and originality.

Suma de la funcionalidad del porcelánico y el clasicismo de los típicos empedrados portugueses utilizados en los espacios públicos más famosos de Brasil y Portugal. El patrón decorativo de Lisbon se ha basado en formas geométricas en contraste entre el blanco y el negro. Nueve referencias que son una invitación a la creatividad y a la originalidad.



PORTO WHITE 15X15. LISBON WHITE 15X15. TACO LISBON WHITE 15X15. CENEFFA LISBON WHITE 15X15.

Loop



Carmen

Loop

Inspiration · Inspiración

Brick · Brick Monochrome · Monocolor

Sizes · Formatos

6,3x25 cm · 2"x10"

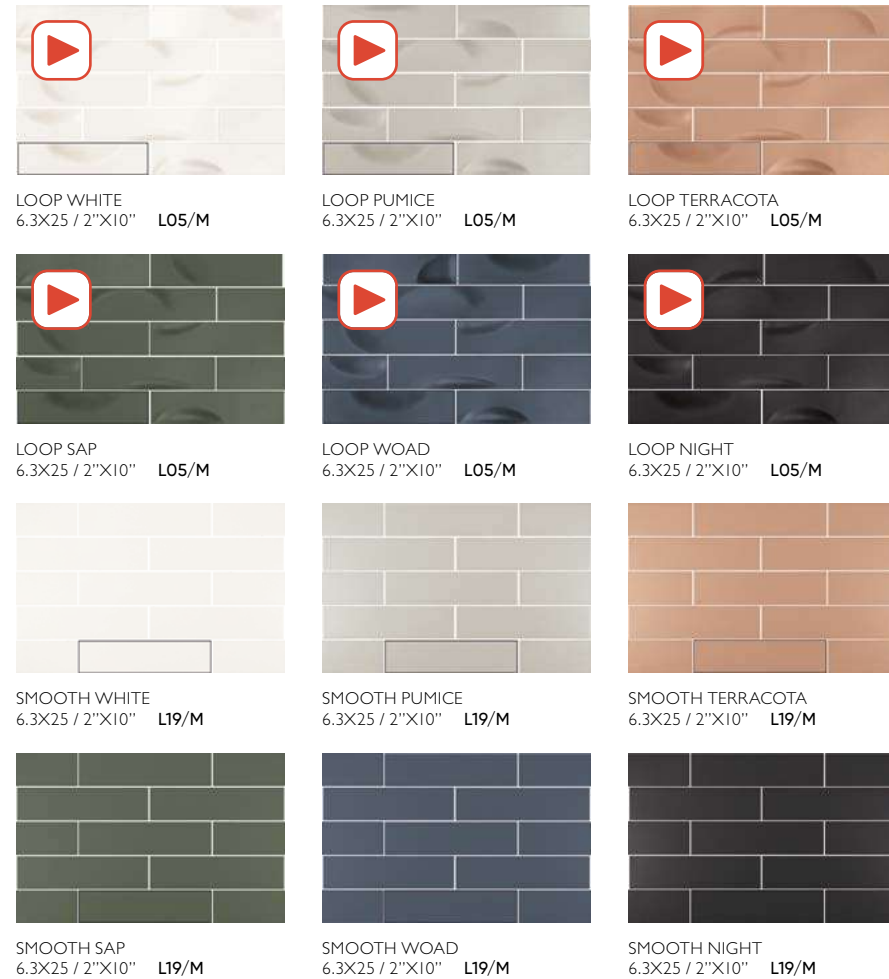

Technical characteristics & packing · Características técnicas y embalaje

- PB** WHITE BODY / PASTA BLANCA
- M** MATT / MATE
- THICKNESS / ESPESOR:** 6,3X25 - 9,10mm / 0,36"
- W** WALL TILE / REVESTIMIENTO
- V1** UNIFORM APPEARANCE / ASPECTO UNIFORME

Size Formato	Tiles/box Pzs/caja	Sqm/box M2/caja	Kg/box Kg/caja	Boxes/pallet Cajas/pallet	Sqm/pallet M2/pallet	Kg/pallet Kg/pallet
6,3X25	28	0.44	6.63	120	52.56	795

For more technical information, specifications and images, visit our website.
The packing of our items is subject to variations. To get the most accurate and updated information, we recommend to check the website.
Para más información técnica, especificaciones e imágenes visite nuestra web.
El embalaje de los artículos está sujeto a variaciones, para obtener el dato exacto y actual se recomienda consultar la web.



LOOP WOAD 6,3X25. WOAD MATT RECT 60X120. TRIANA HAYA RECT 20X120.

Inspired by architectural models and 3D technology, the Loop collection is able to transform the traditional concept of ceramics. Its three-dimensional designs generate optical effects that change according to the lighting and the incidence of the light.

Inspirada en modelos arquitectónicos y en la tecnología 3D, la colección Loop es capaz de transformar el concepto tradicional de la cerámica. Sus diseños tridimensionales generan efectos ópticos que cambian según la iluminación y la incidencia de la luz.

Macba



Inspiration · Inspiración

Hexagon · Hexágono Monochrome · Monocolor

Sizes · Formatos

23x26 cm · 9"x10"

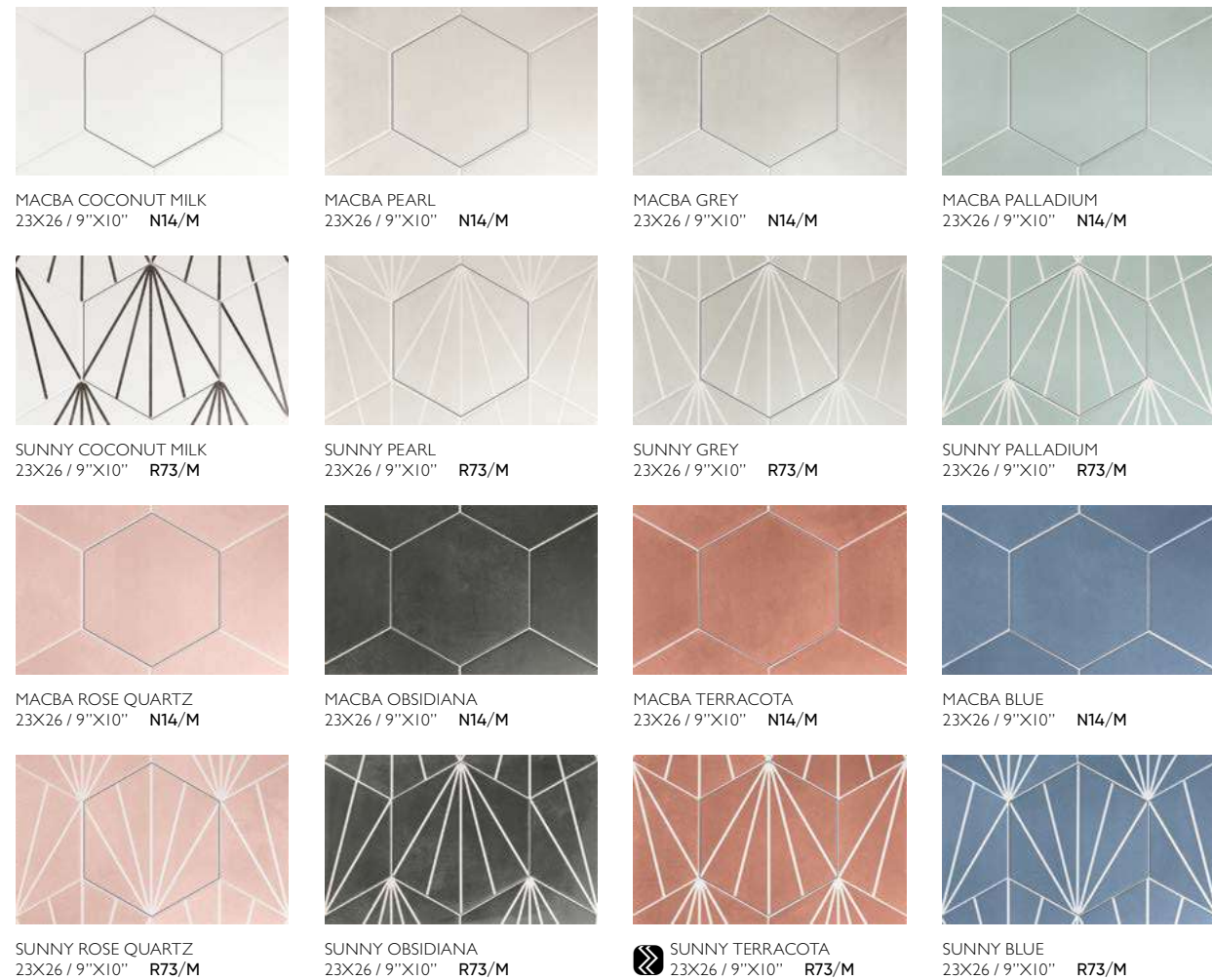

Technical characteristics & packing · Características técnicas y embalaje

PB WHITE BODY / PASTA BLANCA	C2 CLASS 2 / CLASE 2	+ THICKNESS / ESPESOR: 23X26 - 8,80mm / 0,35"
T FLOOR TILES / PAVIMENTO	V2 UNIFORM APPEARANCE / VARIACION LEVE	
M MATT / MATE	(DCOF) >0.74	

Size Formato	Tiles/box Pzs/caja	Sqm/box M2/caja	Kg/box Kg/caja	Boxes/pallet Cajas/pallet	Sqm/pallet M2/pallet	Kg/pallet Kg/pallet
23X26	16	0.75	14.31	80	60.00	1145

For more technical information, specifications and images, visit our website.
The packing of our items is subject to variations. To get the most accurate and updated information, we recommend to check the website.
Para más información técnica, especificaciones e imágenes visite nuestra web.
El embalaje de los artículos está sujeto a variaciones, para obtener el dato exacto y actual se recomienda consultar la web.

Carmen

Macba

An ancient Japanese legend promises that anyone who folds a thousand origami cranes will be granted a wish. And this is the inspiration for our Macba collection.

Una antigua leyenda japonesa, según la cual se le concede un deseo a aquel que consiga crear mil grullas de papel, inspira nuestra colección Macba.



MACBA PALLADIUM 23X26. SUNNY PALLADIUM 23X26. KLEN GREY 60X60.

Mars



Inspiration · Inspiración

Brick · Brick Metallic · Metálico Hexagon · Hexágono

Sizes · Formatos

7,5x30 cm · 3"x12" 13,9x16 cm · 5,5"x6,3"



MARS WHITE
7.5X30 / 3"x12" N25/M



MARS GREY
7.5X30 / 3"x12" N25/M



MARS GRAPHITE
7.5X30 / 3"x12" N25/M



MARS BEIGE
7.5X30 / 3"x12" N25/M



P C2 R10 HEXAGON MARS WHITE
13.9X16 / 5.5"x6.3" P13/M

Special pieces · Piezas especiales
Available in all colors · Disponible en todos los colores

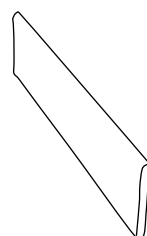

BULLNOSE MARS
7.5 X 30 / 3" X 12" K26/P

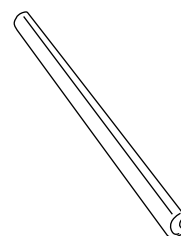

PB V4 TORELLO MARS
2 X 30 / 1" X 12" K26/P

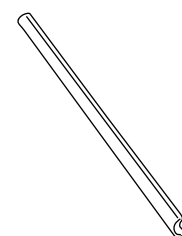

PB V4 EDGE STICK MARS
1.5 X 30 / 0.6" X 12" K18/P

Technical characteristics & packing · Características técnicas y embalaje

PB WHITE BODY / PASTA BLANCA

W WALL TILE / REVESTIMIENTO

M MATT / MATE

V4 SUBSTANTIAL VARIATION / VARIACION FUERTE

THICKNESS / ESPESOR:
7,5X30 - 9,00mm / 0,35"
13,9X16 - 7,60mm / 0,30"

GRAPHIC FACES / VARIACION DE DISEÑO:
7,5X30 - 16 P.
13,9X16 - 15 P.

Size Formato	Tiles/box Pzs/caja	Sqm/box M2/caja	Kg/box Kg/caja	Boxes/pallet Cajas/pallet	Sqm/pallet M2/pallet	Kg/pallet Kg/pallet
7,5X30	20	0.45	7.12	120	54.00	854
13,9X16	25	0.42	7.84	105	43.89	823

For more technical information, specifications and images, visit our website.
The packing of our items is subject to variations. To get the most accurate and updated information, we recommend to check the website.
Para más información técnica, especificaciones e imágenes visite nuestra web.
El embalaje de los artículos está sujeto a variaciones, para obtener el dato exacto y actual se recomienda consultar la web.

Carmen

Mars is a unique and surprising collection that recovers traditional formats such as brick and hexagon, but with a completely new surface. The collection is characterized by its great graphic variety and a texture reminiscent of brick and traditional ceramic effects, but with a very modern touch.

Mars es una colección única y sorprendente que recupera formatos tradicionales como el brick y el hexágono, pero con una superficie completamente novedosa. La colección se caracteriza por su gran variedad gráfica y una textura que recuerda al ladrillo con los efectos tradicionales cerámicos, pero con un toque muy moderno.

Mars



MARS WHITE 7,5X30.

Memories



Carmen

Memories

Inspiration · Inspiración Brick · Brick Hexagon · Hexágono Fish Scale · Escama Diamond · Diamante Monochrome · Monocolor Crackled · Craquelado

Sizes · Formatos 9,8x16,8 cm · 4"x6,5" 12x13,8 cm · 5"x5,5" 6,5x13 cm · 2,5"x5" 12x12,5 cm · 5"x5"

Memories is a special collection where we use production techniques reintroduced from handicrafts systems. On the one hand, it's composed of smaller versions of the classic tile formats. We also use a double firing system that allows us to reproduce colour gradients on the surface and with a crackle glazed effect when desired.

Memories es una colección especial donde usamos técnicas de fabricación reintroducidas de los sistemas artesanos. Por un lado, está compuesta de versiones más pequeñas de los formatos clásicos cerámicos. Además utilizamos un sistema de bicocción que nos permite reproducir degradados de color en la superficie y craquelados a voluntad.



KISSES SMOKE 12X13,8. KOEN CARAMELLO MATT RECT 20X120.

Memories



Inspiration · Inspiración Brick · Brick Hexagon · Hexágono Fish Scale · Escama Diamond · Diamante Monochrome · Monocolor Cracked · Craquelado

Sizes · Formatos 9,8x16,8 cm · 4"x6,5" 12x13,8 cm · 5"x5,5" 6,5x13 cm · 2,5"x5" 12x12,5 cm · 5"x5"



SMILES WHITE
12X12.5 / 5"X5" P66/M



KISSES WHITE
12X13.8 / 5"X5.5" P70/M



LOOKS WHITE
9.8X16.8 / 4"X6.5" P68/M



MEMORIES WHITE
6.5X13 / 2.5"X5" P72/M



SMILES ACQUA
12X12.5 / 5"X5" P66/M



KISSES ACQUA
12X13.8 / 5"X5.5" P70/M



LOOKS ACQUA
9.8X16.8 / 4"X6.5" P68/M



MEMORIES ACQUA
6.5X13 / 2.5"X5" P72/M



SMILES SMOKE
12X12.5 / 5"X5" P66/M



KISSES SMOKE
12X13.8 / 5"X5.5" P70/M



LOOKS SMOKE
9.8X16.8 / 4"X6.5" P68/M



MEMORIES SMOKE
6.5X13 / 2.5"X5" P72/M

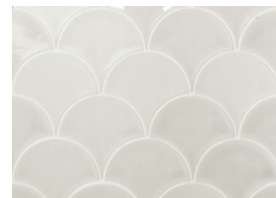

SMILES MIST
12X12.5 / 5"X5" P66/M



KISSES SMOKE
12X13.8 / 5"X5.5" P70/M



LOOKS SMOKE
9.8X16.8 / 4"X6.5" P68/M



MEMORIES SMOKE
6.5X13 / 2.5"X5" P72/M



SMILES VICTORIAN GREEN
12X12.5 / 5"X5" P66/M



KISSES VICTORIAN GREEN
12X13.8 / 5"X5.5" P70/M

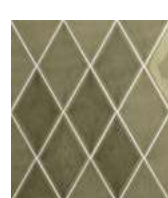

LOOKS VICTORIAN GREEN
9.8X16.8 / 4"X6.5" P68/M



MEMORIES VICTORIAN GREEN
6.5X13 / 2.5"X5" P72/M



SMILES NIGHT
12X12.5 / 5"X5" P66/M



KISSES NIGHT
12X13.8 / 5"X5.5" P70/M



LOOKS NIGHT
9.8X16.8 / 4"X6.5" P68/M



MEMORIES NIGHT
6.5X13 / 2.5"X5" P72/M

Special pieces · Piezas especiales
Available in all colors
Disponibile en todos los colores

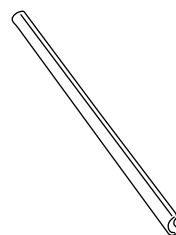

EDGE STICK MEMORIES
1.5 X 30 / 0.6" X 12" K18/P

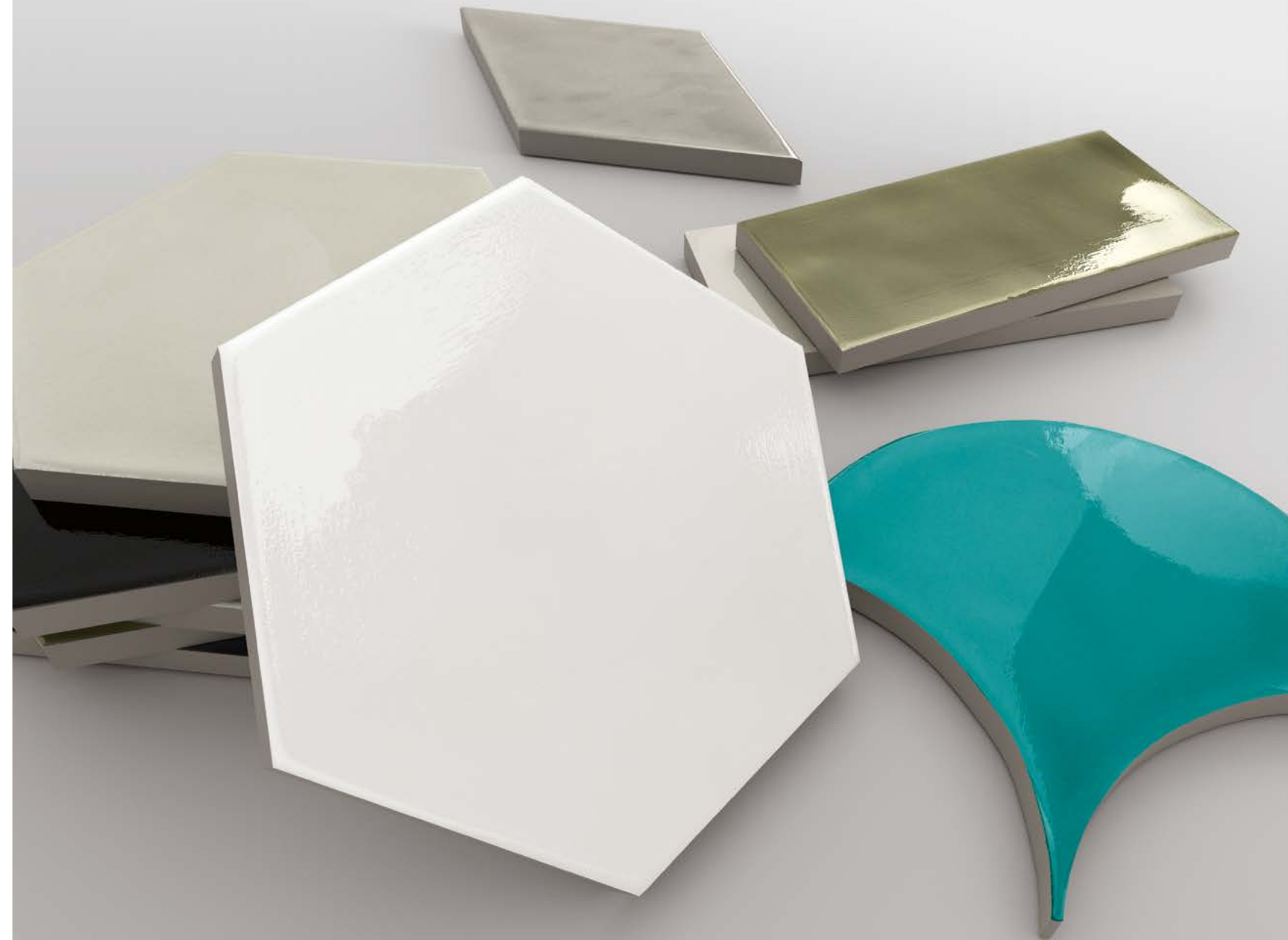

Memories



Inspiration · Inspiración Brick · Brick Hexagon · Hexágono Fish Scale · Escama Diamond · Diamante Monochrome · Monocolor Cracked · Craquelado

Sizes · Formatos 9,8x16,8 cm · 4"x6,5" 12x13,8 cm · 5"x5,5" 6,5x13 cm · 2,5"x5" 12x12,5 cm · 5"x5"



RAIN WHITE CRACKLED
12X12.5 / 5"X5" P67/M



DAWN WHITE CRACKLED
12X13.8 / 5"X5.5" P71/M



TRIP WHITE CRACKLED
9.8X16.8 / 4"X6.5" P69/M



MOMENTS WHITE CRACKLED
6.5X13 / 2.5"X5" P73/M



RAIN ACQUA CRACKLED
12X12.5 / 5"X5" P67/M



DAWN ACQUA CRACKLED
12X13.8 / 5"X5.5" P71/M



TRIP ACQUA CRACKLED
9.8X16.8 / 4"X6.5" P69/M



MOMENTS ACQUA CRACKLED
6.5X13 / 2.5"X5" P73/M



RAIN MIST CRACKLED
12X12.5 / 5"X5" P67/M



DAWN MIST CRACKLED
12X13.8 / 5"X5.5" P71/M



TRIP MIST CRACKLED
9.8X16.8 / 4"X6.5" P69/M



MOMENTS MIST CRACKLED
6.5X13 / 2.5"X5" P73/M



RAIN SMOKE CRACKLED
12X12.5 / 5"X5" P67/M



DAWN SMOKE CRACKLED
12X13.8 / 5"X5.5" P71/M



TRIP SMOKE CRACKLED
9.8X16.8 / 4"X6.5" P69/M



MOMENTS SMOKE CRACKLED
6.5X13 / 2.5"X5" P73/M



RAIN VICTORIAN GREEN CRACKLED
12X12.5 / 5"X5" P67/M



DAWN VICTORIAN GREEN CRACKLED
12X13.8 / 5"X5.5" P71/M



TRIP VICTORIAN GREEN CRACKLED
9.8X16.8 / 4"X6.5" P69/M



MOMENTS VICTORIAN GREEN CRACKLED
6.5X13 / 2.5"X5" P73/M



RAIN NIGHT CRACKLED
12X12.5 / 5"X5" P67/M



DAWN NIGHT CRACKLED
12X13.8 / 5"X5.5" P71/M



TRIP NIGHT CRACKLED
9.8X16.8 / 4"X6.5" P69/M



MOMENTS NIGHT CRACKLED
6.5X13 / 2.5"X5" P73/M

Carmen

Memories



Technical characteristics & packing · Características técnicas y embalaje

PB WHITE BODY / PASTA BLANCA
W WALL TILE / REVESTIMIENTO

B BRILLO / SHINE
V3 MODERATE VARIATION / VARIACION MODERADA

T THICKNESS / ESPESOR:
9,8X16,8 - 8,40mm / 0,33"
12X13,8 - 8,20mm / 0,32"
6,5X13 - 9,90mm / 0,39"
12X12,5 - 9,60mm / 0,38"

Size Formato	Tiles/box Pzs/caja	Sqm/box M2/caja	Kg/box Kg/caja	Boxes/pallet Cajas/pallet	Sqm/pallet M2/pallet	Kg/pallet Kg/pallet
9,8X16,8	62	0.50	6.79	84	42.00	570
12X13,8	38	0.48	6.25	102	48.96	637
6,5X13	60	0.50	7.46	100	50.00	746
12X12,5	44	0.33	5.81	78	25.74	453

For more technical information, specifications and images, visit our website.
The packing of our items is subject to variations. To get the most accurate and updated information, we recommend to check the website.
Para más información técnica, especificaciones e imágenes visite nuestra web.
El embalaje de los artículos está sujeto a variaciones, para obtener el dato exacto y actual se recomienda consultar la web.

Monocroma



Inspiration · Inspiración

Brick · Brick Monochrome · Monocolor Crackled · Craquelado

Sizes · Formatos

7,5x30 cm · 3"x12"



V1 MONOCROMA WHITE
7,5X30 / 3"X12" N69/M



V1 UNIK MIX WHITE
7,5X30 / 3"X12" R43/M

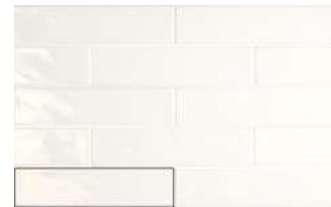

V2 PETAL WHITE CRAQUELE
7,5X30 / 3"X12" J20/M



V1 MONOCROMA LIGHTGREY
7,5X30 / 3"X12" N69/M



V1 UNIK MIX LIGHTGREY
7,5X30 / 3"X12" R43/M



V2 PETAL LIGHTGREY CRAQUELE
7,5X30 / 3"X12" J20/M

Special pieces · Piezas especiales

Available in all colors · Disponible en todos los colores

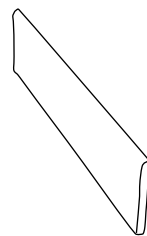

BULLNOSE MONOCROMA
5 X 30 / 2" X 12" K18/P

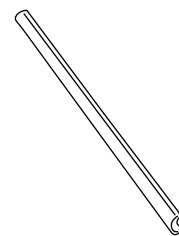

EDGE STICK MONOCROMA
1.5 X 30 / 0.6" X 12" K24/P

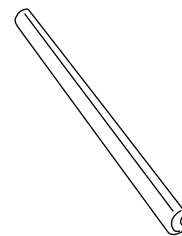

TORELLO MONOCROMA
2 X 30 / 1" X 12" K25/P

Technical characteristics & packing · Características técnicas y embalaje



WHITE BODY / PASTA BLANCA



BRILLO / SHINE



GRAPHIC FACES / VARIACIÓN DE DISEÑO
UNIK MIX 5 p.



WALL TILE / REVESTIMIENTO



THICKNESS / ESPESOR:
7,5X30 - 14,00mm / 0,55"

Size Formato	Tiles/box Pzs/caja	Sqm/box M2/caja	Kg/box Kg/caja	Boxes/pallet Cajas/pallet	Sqm/pallet M2/pallet	Kg/pallet Kg/pallet
7,5X30	20	0.45	6.97	120	54.00	836

For more technical information, specifications and images, visit our website.

The packing of our items is subject to variations. To get the most accurate and updated information, we recommend to check the website.

Para más información técnica, especificaciones e imágenes visite nuestra web.

El embalaje de los artículos está sujeto a variaciones, para obtener el dato exacto y actual se recomienda consultar la web.

Carmen

Monocroma

We have added the advanced performance of industrial ceramics to the most classic version of enameled baked clay. Monocroma is a collection in neutral and warm tones that is completed with reliefs. In this piece, the crackle effects on the surface play an important role and give it a singular look.

A la versión más clásica del barro cocido esmaltado le añadimos las altas prestaciones de la cerámica industrial. Monocroma es una colección en tonos neutros y cálidos que se completa con decoraciones sobrerelieves. En esta pieza destacan los efectos craquelados sobre la superficie que le dan un aspecto único.

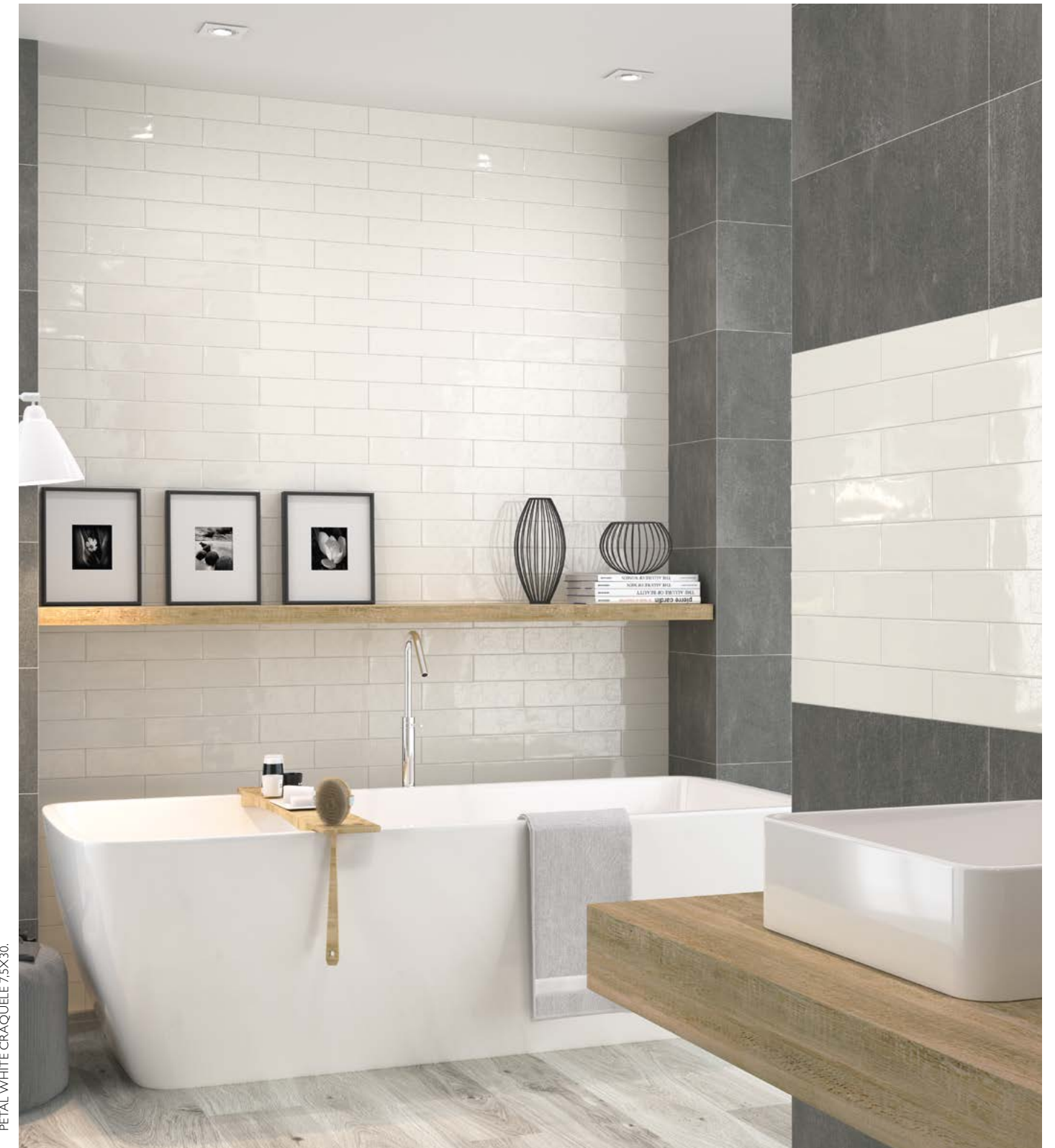

PETAL WHITE CRAQUELE 7,5X30.

Montmartre



Carmen

Montmartre

Inspiration · Inspiración

Hexagon · Hexágono Monochrome · Monocolor

Sizes · Formatos

10x11 cm · 4"x4"



C2 R10 MONTMARTRE BLANC
10X11 / 4"X4" P38/M



C2 R10 MONTMARTRE GRIS
10X11 / 4"X4" P38/M



C2 R10 MONTMARTRE TURQUOISE
10X11 / 4"X4" P38/M



C2 R10 MONTMARTRE IVORIE
10X11 / 4"X4" P38/M



C2 R10 MONTMARTRE VERT
10X11 / 4"X4" P38/M



C2 R10 MONTMARTRE ROSE
10X11 / 4"X4" P38/M



C2 R10 MONTMARTRE NUIT
10X11 / 4"X4" P38/M



DECOR MONTMARTRE MIX
10X11 / 4"X4" P39/M

Technical characteristics & packing · Características técnicas y embalaje

- P** PORCELAIN TILES / PORCELÁNICO
- V1** UNIFORM APPEARANCE / ASPECTO UNIFORME (DCOF) >0.42
- M** MATT / MATE
- FROST PROOF / ANTIHIELO**
- THICKNESS / ESPESOR:** 10X11 - 8,50mm / 0,33"

Size Formato	Tiles/box Pzs/caja	Sqm/box M2/caja	Kg/box Kg/caja	Boxes/pallet Cajas/pallet	Sqm/pallet M2/pallet	Kg/pallet Kg/pallet
10X11	40	0.34	6.72	119	40.94	799

For more technical information, specifications and images, visit our website.
The packing of our items is subject to variations. To get the most accurate and updated information, we recommend to check the website.
Para más información técnica, especificaciones e imágenes visite nuestra web.
El embalaje de los artículos está sujeto a variaciones, para obtener el dato exacto y actual se recomienda consultar la web.

A true ode to art nouveau. Montmartre is a collection meant to face bathrooms and kitchens. It is also ideal for giving a public space a unique touch.

Una verdadera oda al art nouveau. Montmartre es una colección llamada a revestir baños y cocinas, pero también es ideal para darle un toque único a un espacio público.



DECOR MONTMARTRE MIX 10X11. MONTMARTRE BLANC 10X11. MONTMARTRE ROSE 10X11. WORK B CENERE RECT. 60X120.

Inspiration · Inspiración

Enameled cotto · Cotto esmaltado Monochrome · Monocolor Brick · Brick

Sizes · Formatos

7,5x30 cm · 3"x12"



MUD WHITE
7,5X30 / 3"X12" L20/M



MUD IVORY
7,5X30 / 3"X12" L20/M



MUD ROSE
7,5X30 / 3"X12" L20/M



MUD BLUE
7,5X30 / 3"X12" L20/M



MUD ACQUA
7,5X30 / 3"X12" L20/M



MUD LIGHT GREEN
7,5X30 / 3"X12" L20/M

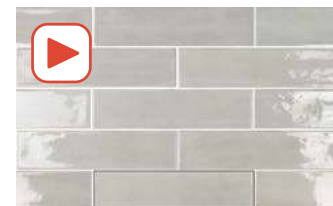

MUD GREY
7,5X30 / 3"X12" L20/M



MUD GRAPHITE
7,5X30 / 3"X12" L20/M

Technical characteristics & packing · Características técnicas y embalaje

PB WHITE BODY / PASTA BLANCA

W WALL TILE / REVESTIMIENTO

***B** BRILLO / SHINE

V3 MODERATE VARIATION / VARIACION MODERADA

TH THICKNESS / ESPESOR:
7,5X30 - 8,20mm / 0,32"

GF GRAPHIC FACES / VARIACION DE DISEÑO
15 p.

Size Formato	Tiles/box Pzs/caja	Sqm/box M2/caja	Kg/box Kg/caja	Boxes/pallet Cajas/pallet	Sqm/pallet M2/pallet	Kg/pallet Kg/pallet
7,5X30	44	1.00	13.57	60	60.00	814

For more technical information, specifications and images, visit our website.
The packing of our items is subject to variations. To get the most accurate and updated information, we recommend to check the website.
Para más información técnica, especificaciones e imágenes visite nuestra web.
El embalaje de los artículos está sujeto a variaciones, para obtener el dato exacto y actual se recomienda consultar la web.

There are materials that will never go out of fashion, especially if we are talking about ceramics, clay, one of the oldest elements used by man and in art.

Hay materiales que no pasaran nunca de moda, sobre todo si hablamos, en cerámica, del barro, uno de los elementos más antiguos utilizados por el hombre y en el arte.



Inspiration · Inspiración

Enameled cotto · Cotto esmaltado Monochrome · Monocolor Brick · Brick

Sizes · Formatos

7x28 cm · 3"x11"



MURUS NIX
7X28 / 3"X11" J87/M



MURUS OCEANUM
7X28 / 3"X11" J87/M



MURUS VIRIDI
7X28 / 3"X11" J87/M



MURUS GRISEO
7X28 / 3"X11" J87/M





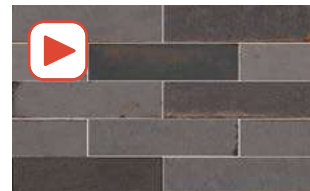



MURUS TERRA
7X28 / 3"X11" J87/M



MURUS NOCTA
7X28 / 3"X11" J87/M

Technical characteristics & packing · Características técnicas y embalaje

-  PORCELAIN TILES / PORCELÁNICO
-  BRILLO / SHINE
-  SUBSTANTIAL VARIATION / VARIACION FUERTE
-  FROST PROOF / ANTIHIELO
-  THICKNESS / ESPESOR:
7X28 - 8,80mm / 0,35"
-  GRAPHIC FACES 16 PIECES / VARIACIÓN DE DISEÑO 16 PIEZAS

Size Formato	Tiles/box Pzs/caja	Sqm/box M2/caja	Kg/box Kg/caja	Boxes/pallet Cajas/pallet	Sqm/pallet M2/pallet	Kg/pallet Kg/pallet
7X28	50	0.98	18.62	52	50.96	968

For more technical information, specifications and images, visit our website.
The packing of our items is subject to variations. To get the most accurate and updated information, we recommend to check the website.
Para más información técnica, especificaciones e imágenes visite nuestra web.
El embalaje de los artículos está sujeto a variaciones, para obtener el dato exacto y actual se recomienda consultar la web.



MURUS NOCTA 7X28. ARGILLAE NOCTA RECT. 60X60. COCCIO MIX RECT. 30X30.

Ohio



Inspiration · Inspiración

Cement · Cemento Hexagon · Hexágono

Sizes · Formatos

23x26 cm · 9"x10"



V3 OHIO GREY
23X26 / 9"X10" N14/M



V3 OHIO GRAPHITE
23X26 / 9"X10" N14/M



V3 OHIO IVORY
23X26 / 9"X10" N14/M



V4 IOWA GREY MIX
23X26 / 9"X10" R73/M



V4 IOWA IVORY MIX
23X26 / 9"X10" R73/M

Technical characteristics & packing · Características técnicas y embalaje

PB WHITE BODY / PASTA BLANCA	C2 CLASS 2 / CLASE 2
S FLOOR TILES / PAVIMENTO	R10 R10
M MATT / MATE	T THICKNESS / ESPESOR: 23X26 - 6,70mm / 0,34"

Size Formato	Tiles/box Pzs/caja	Sqm/box M2/caja	Kg/box Kg/caja	Boxes/pallet Cajas/pallet	Sqm/pallet M2/pallet	Kg/pallet Kg/pallet
23X26	16	0.75	14.43	65	48.75	938

For more technical information, specifications and images, visit our website.
The packing of our items is subject to variations, to get the most accurate and updated information we recommend to check the website.
Para más información técnica, especificaciones e imágenes visite nuestra web.
El embalaje de los artículos está sujeto a variaciones, para obtener el dato exacto y actual se recomienda consultar la web.

Carmen

Ohio

We recover a classic format such as hexagon, but turned up a notch in contemporary style. Ohio is available in a concrete base in a range of four colors and a geometric decoration with an interesting worn effect.

Recuperamos un formato clásico como es el hexágono con un nuevo aire contemporáneo. Ohio está disponible en una base cementosa en una gama de cuatro colores y un decorado geométrico con un interesante efecto desgaste.



OLD STREET GREY RECT. 40X120 / OHIO GRAPHITE 23X26 / IOWA GREY MIX 23X26

Onyx Slow



Carmen

Onyx slow

Inspiration · Inspiración

Brick · Brick Hexagon · Hexágono

Sizes · Formatos

7,5x30 cm · 3"x12" 13,9x16 cm · 5,5"x6,3"



PB **M** ONYX SLOW MATT
7,5X30 / 3"x12" L20/M



P **M** HEXAGON ONYX SLOW
13,9X16 / 5,5"x6,3" N70/M

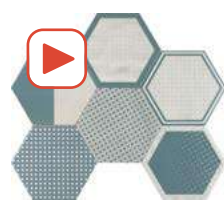

P **B** HEXA BOHO ONYX SLOW
13,9X16 / 5,5"x6,3" L07/M

Special pieces · Piezas especiales
Available in all colors · Disponible en todos los colores

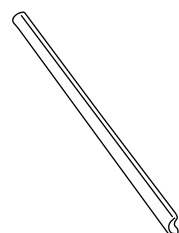

EDGE STICK ONYX SLOW
1,5 X 30 / 0,6" X 12" K18/P

Technical characteristics & packing · Características técnicas y embalaje

V2 UNIFORM APPEARANCE / VARIACION LEVE (DCOF) >42

THICKNESS / ESPESOR:
7,5X30 - 8,20mm / 0,32"
13,9X16 - 8,50mm / 0,33"

GRAPHIC FACES / VARIACION DE DISEÑO:
7,5X30 - 40 P.
HEXAGON - 40 P.
HEXA BOHO - 6 P.

Size Formato	Tiles/box Pzs/caja	Sqm/box M2/caja	Kg/box Kg/caja	Boxes/pallet Cajas/pallet	Sqm/pallet M2/pallet	Kg/pallet Kg/pallet
7,5X30	44	1.00	14.55	60	60.00	873
13,9X16	20	0.33	6.79	105	34.65	713

For more technical information, specifications and images, visit our website.
The packing of our items is subject to variations, to get the most accurate and updated information we recommend to check the website.
Para más información técnica, especificaciones e imágenes visite nuestra web.
El embalaje de los artículos está sujeto a variaciones, para obtener el dato exacto y actual se recomienda consultar la web.



HEXA BOHO ONYX SLOW 13,9X16. ONYX SLOW MATT RECT 60X120. TIDE MATT RECT 60X120.

Oregon



Inspiration · Inspiración

Parquet · Parquet

Sizes · Formatos

9,8x46,5 cm · 4"x21"



Layout solutions · Ejemplos de colocación

Chevron op. 4

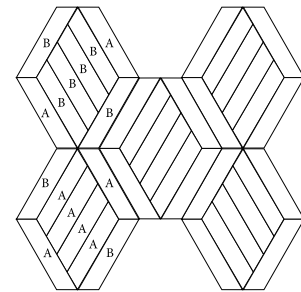

50% chevron A · 50% chevron B

Chevron op. 7

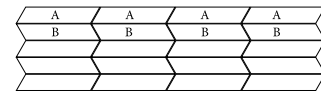

Chevron op. 5

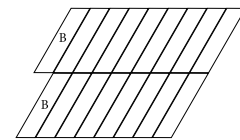

100% chevron B

Chevron op. 8

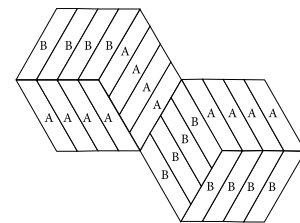

Chevron op. 6

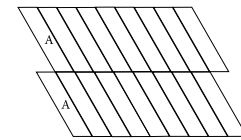

100% chevron A

Chevron op. 9

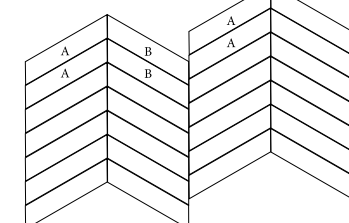

Technical characteristics & packing · Características técnicas y embalaje

P PORCELAIN TILES / PORCELÁNICO	R10 R10	(DCOF) >50	GRAPHIC FACES / VARIACIÓN DE DISEÑO: 35 P.
M MATT / MATE	V2 UNIFORM APPEARANCE / VARIACION LEVE	THICKNESS / ESPESOR: 9,8X46,5 - 8,60mm / 0,34"	
C3 CLASS 3 / CLASE 3	FROST PROOF / ANTIHIELO		

Size Formato	Tiles/box Pzs/caja	Sqm/box M2/caja	Kg/box Kg/caja	Boxes/pallet Cajas/pallet	Sqm/pallet M2/pallet	Kg/pallet Kg/pallet
9,8X46,5	10	0.46	8.79	112	51.07	985

For more technical information, specifications and images, visit our website.
The packing of our items is subject to variations. To get the most accurate and updated information, we recommend to check the website.
Para más información técnica, especificaciones e imágenes visite nuestra web.
El embalaje de los artículos está sujeto a variaciones, para obtener el dato exacto y actual se recomienda consultar la web.

Carmen

Oregon

The perfect complement to a design classic is a timeless-looking ceramic wood like Oregon. In an ideal format for creating chevrons and different herringbone placements, it is available in five types of wood, each in two shades.

El complemento perfecto para un clásico del diseño es una madera cerámica de aspecto atemporal como Oregon. En un formato ideal para crear chevrone y diferentes colocaciones en espiga, está disponible en cinco tipos de madera, cada una en dos tonos.



CHEVRON OREGON GRIS A 9,8X46,5 / CHEVRON OREGON GRIS B 9,8X46,5



CHEVRON OREGON NOGAL A 9,8X46,5 / CHEVRON OREGON NOGAL B 9,8X46,5

Pierre De Bali



Inspiration · Inspiración

Stone · Stone

Sizes · Formatos

15x15 cm · 6"x6"



PIERRE DE BALI
15X15 / 6"X6" R59/M

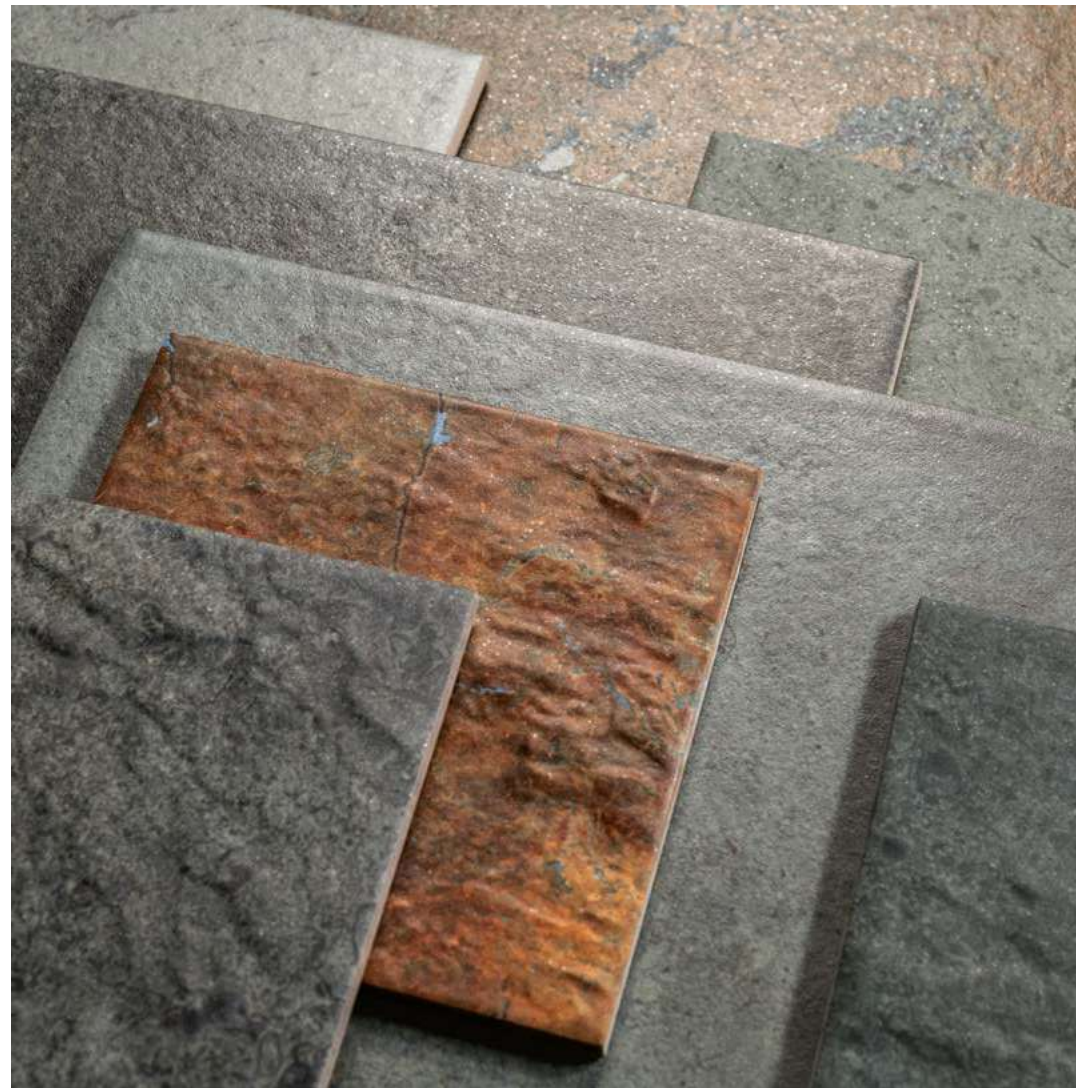

Technical characteristics & packing · Características técnicas y embalaje



PORCELAIN TILES / PORCELÁNICO



MATT / MATE



CLASS 2 / CLASE 2



SUBSTANTIAL VARIATION / VARIACION FUERTE



FROST PROOF / ANTIHIELO



THICKNESS / ESPESOR:
15X15 - 8,30mm / 0,33"



GRAPHIC FACES / VARIACIÓN DE DISEÑO:
50 P.

Size Formato	Tiles/box Pzs/caja	Sqm/box M2/caja	Kg/box Kg/caja	Boxes/pallet Cajas/pallet	Sqm/pallet M2/pallet	Kg/pallet Kg/pallet
15X15	22	0.50	9.95	120	59.40	1194

For more technical information, specifications and images, visit our website.
The packing of our items is subject to variations. To get the most accurate and updated information, we recommend to check the website.
Para más información técnica, especificaciones e imágenes visite nuestra web.
El embalaje de los artículos está sujeto a variaciones, para obtener el dato exacto y actual se recomienda consultar la web.

Carmen

Pierre de bali

Pierre de Bali recreates an original stone from this serene island in Southeast Asia and helps us feel at one with nature, giving any space in our home its own identity. Elegant and exotic, this collection has a specific series for outdoors and pools.

Pierre de Bali reproduce una piedra original de la isla del sudeste asiático que aporta serenidad y nos ayuda a integrarnos con la naturaleza, dotando a cualquier zona de nuestro hogar de identidad propia. Elegante y exótica, esta colección tiene una serie específica para exteriores y piscina.

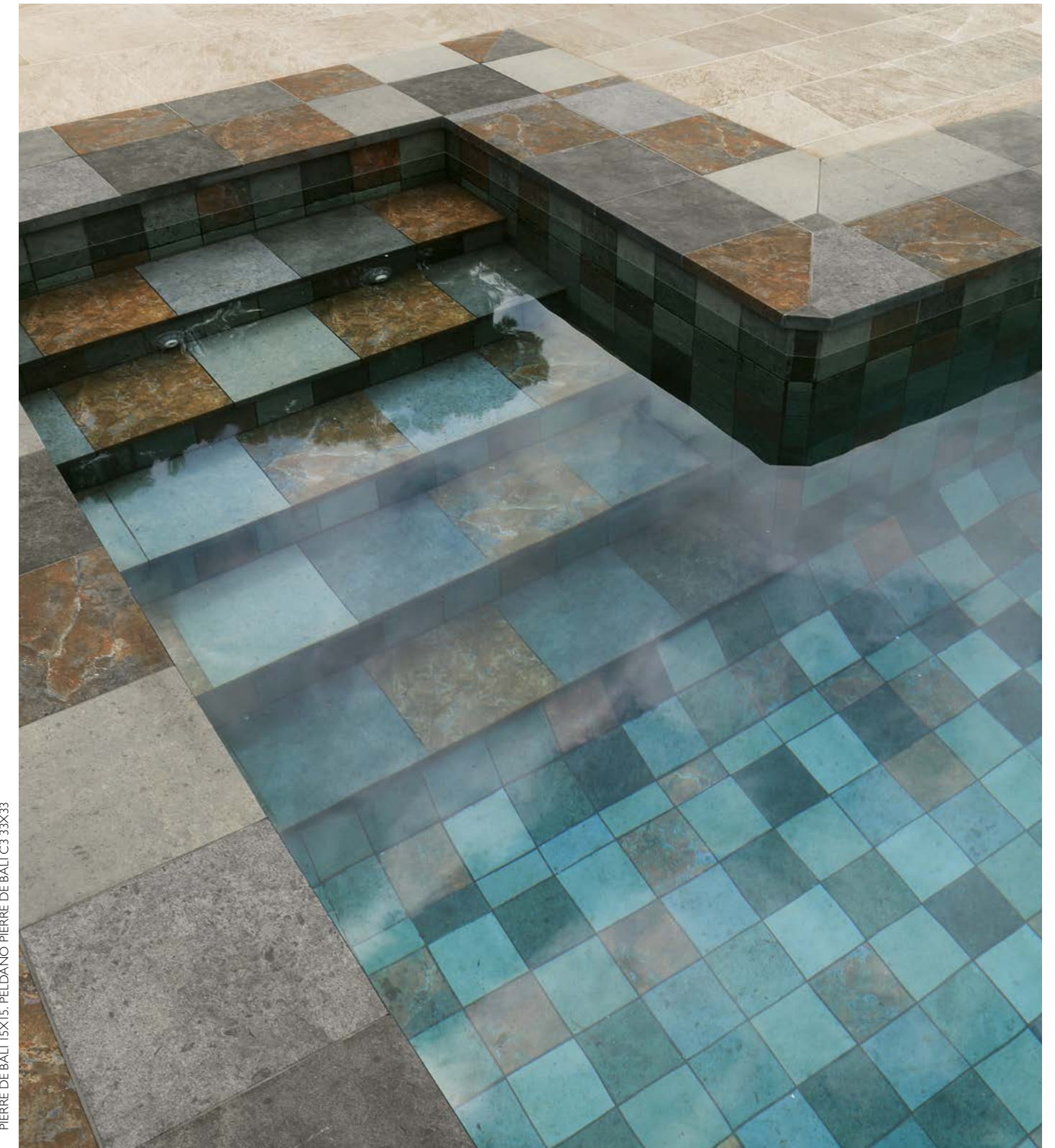

PIERRE DE BALI 15X15. PELDAÑO PIERRE DE BALI C3 33X33

Raku



Inspiration · Inspiración

Brick · Brick Metallic · Metálico

Sizes · Formatos

7,5x30 cm · 3"x12" 13,8x13,8 cm · 5,5"x5,5"



RAKU WHITE
7.5X30 / 3"X12" P96/M



RAKU GREY
7.5X30 / 3"X12" P96/M

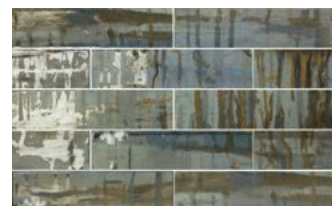

RAKU GREEN
7.5X30 / 3"X12" P96/M



RAKU GRAPHITE
7.5X30 / 3"X12" P96/M



RAKU WHITE
13.8X13.8 / 5.5"X5.5" N41/M



RAKU GREY
13.8X13.8 / 5.5"X5.5" N41/M



RAKU GREEN
13.8X13.8 / 5.5"X5.5" N41/M

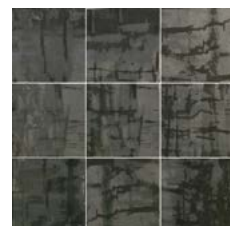

RAKU GRAPHITE
13.8X13.8 / 5.5"X5.5" N41/M

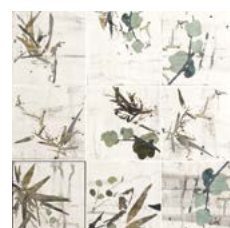

QIN WHITE
13.8X13.8 / 5.5"X5.5" N42/M

Technical characteristics & packing · Características técnicas y embalaje

PB WHITE BODY / PASTA BLANCA	V4 SUBSTANTIAL VARIATION / VARIACION FUERTE
W WALL TILE / REVESTIMIENTO	(DCOF) >42
B BRILLO / SHINE	T THICKNESS / ESPESOR: 7,5X30 - 9,80mm / 0,39"

Size Formato	Tiles/box Pzs/caja	Sqm/box M2/caja	Kg/box Kg/caja	Boxes/pallet Cajas/pallet	Sqm/pallet M2/pallet	Kg/pallet Kg/pallet
7,5X30	20	0.45	6.95	120	54.00	834

For more technical information, specifications and images, visit our website. The packing of our items is subject to variations. To get the most accurate and updated information, we recommend to check the website.

Para más información técnica, especificaciones e imágenes visite nuestra web. El embalaje de los artículos está sujeto a variaciones, para obtener el dato exacto y actual se recomienda consultar la web.

Technical characteristics & packing · Características técnicas y embalaje

P PORCELAIN TILES / PORCELÁNICO	(DCOF) >49
V4 SUBSTANTIAL VARIATION / VARIACION FUERTE	T THICKNESS / ESPESOR: 13,8X13,8 - 9,00mm / 0,35"
F FROST PROOF / ANTIHELO	

Size Formato	Tiles/box Pzs/caja	Sqm/box M2/caja	Kg/box Kg/caja	Boxes/pallet Cajas/pallet	Sqm/pallet M2/pallet	Kg/pallet Kg/pallet
13,8X13,8	26	0.50	9.19	120	59.40	1103

For more technical information, specifications and images, visit our website. The packing of our items is subject to variations. To get the most accurate and updated information, we recommend to check the website.

Para más información técnica, especificaciones e imágenes visite nuestra web. El embalaje de los artículos está sujeto a variaciones, para obtener el dato exacto y actual se recomienda consultar la web.

Carmen

Raku stands out for its detailed graphics that reproduce the rustic, handcraft effect of traditional Japanese ceramics. Raku is at the same time delicate thanks to its decorative complements such as Kintsugi, which is inspired by the repair technique of ceramic cracks with a mix of resin and gold, turning a broken object into something beautiful and subtle.

Raku

El diseño de Raku destaca por una gráfica cuidada que reproduce el efecto rústico y artesano de la cerámica tradicional japonesa. Raku es a la vez delicada gracias a complementos decorativos como Kintsugi, que se inspira en la técnica de reparación de fracturas en la cerámica con resina mezclada con oro, convirtiendo un objeto roto en algo hermoso y útil.



RAKU GREEN 13,8X13,8. RAKU GREEN 7,5X30. NERO MARQUINA POL. RECT. 59X119. WORK B COAL RECT. 60X120. NUNAVUT WALNUT RECT. 20,5X147,5.

Ravello



Inspiration · Inspiración

Enameled cotto · Cotto esmaltado Brick · Brick Monochrome · Monocolor

Sizes · Formatos

7,5x30 cm · 3"x12"



RAVELLO WHITE
7.5X30 / 3"X12" P94/M



RAVELLO NATURAL
7.5X30 / 3"X12" P94/M



RAVELLO SKY
7.5X30 / 3"X12" P94/M



RAVELLO IVORY
7.5X30 / 3"X12" P94/M

Special pieces · Piezas especiales

Available in all colors · Disponible en todos los colores

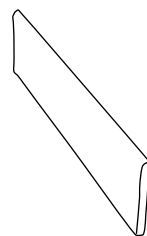

BULLNOSE RAVELLO
5 X 30 / 2" X 12" K24/P

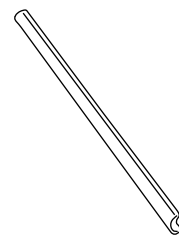

EDGE STICK RAVELLO
1.5 X 30 / 0.6" X 12" K24/P

Technical characteristics & packing · Características técnicas y embalaje



WHITE BODY / PASTA BLANCA



BRILLO / SHINE



UNIFORM APPEARANCE / ASPECTO UNIFORME

THICKNESS / ESPESOR:
7,5X30 - 9,00mm / 0,35"

Size Formato	Tiles/box Pzs/caja	Sqm/box M2/caja	Kg/box Kg/caja	Boxes/pallet Cajas/pallet	Sqm/pallet M2/pallet	Kg/pallet Kg/pallet
7,5X30	22	0.50	6.86	120	60.00	823

For more technical information, specifications and images, visit our website.
The packing of our items is subject to variations. To get the most accurate and updated information, we recommend to check the website.
Para más información técnica, especificaciones e imágenes visite nuestra web.
El embalaje de los artículos está sujeto a variaciones, para obtener el dato exacto y actual se recomienda consultar la web.

Carmen

For this collection, we have developed a classic, current and delicate palette of colors that flow perfectly with water effects on the surface of a glazed ceramic cotto. The artisan touch of a handmade product and the technical attributes of the industrial finishes.

Para esta colección hemos desarrollado una paleta de color clásica, actual y delicada que conjuga con los efectos de aguas de la superficie de un cotto esmaltado cerámico. El toque artesano de un producto hecho a mano y las propiedades técnicas de los acabados industriales.

Ravello



RAVELLO WHITE 7,5X30.

Reality



Carmen

Inspiration · Inspiración

Enameled cotto · Cotto esmaltado Brick · Brick Monochrome · Monocolo

Sizes · Formatos

7,5x30 cm · 3"x12"



CEPPO RECT 60X120. REALITY ACQUA 7,5X30. REFRACTION ACQUA 7,5X30. SPECTRUM ACQUA 7,5X30.

Reality

A small-format collection of 75x30cm, but with an enormous decorative spirit. This is Reality. The design highlights effects and glazes that are classically ceramic, but with a contemporary touch, thanks to the updated colors. Geometry and volumes give it a unique personality.

Una colección de formato pequeño de 75x30 cm., pero con un enorme espíritu decorativo, así es Reality. El diseño destaca efectos y esmaltes clásicamente cerámicos, pero con un toque contemporáneo gracias a la actualización de los colores. Las geometrías y los volúmenes le dan una personalidad única.



Reality



Inspiration · Inspiración

Enameled cotto · Cotto esmaltado Brick · Brick Monochrome · Monocolo

Sizes · Formatos

7,5x30 cm · 3"x12"



REALITY SNOW
7,5X30 / 3"X12" P74/M

REALITY WIND
7,5X30 / 3"X12" P74/M

REALITY SMOKE
7,5X30 / 3"X12" P74/M

REALITY NIGHT
7,5X30 / 3"X12" P74/M



REFRACTION SNOW
7,5X30 / 3"X12" P75/M

REFRACTION WIND
7,5X30 / 3"X12" P75/M

REFRACTION SMOKE
7,5X30 / 3"X12" P75/M

REFRACTION NIGHT
7,5X30 / 3"X12" P75/M



SPECTRUM SNOW
7,5X30 / 3"X12" P75/M

SPECTRUM WIND
7,5X30 / 3"X12" P75/M

SPECTRUM SMOKE
7,5X30 / 3"X12" P75/M

SPECTRUM NIGHT
7,5X30 / 3"X12" P75/M

Carmen

Reality

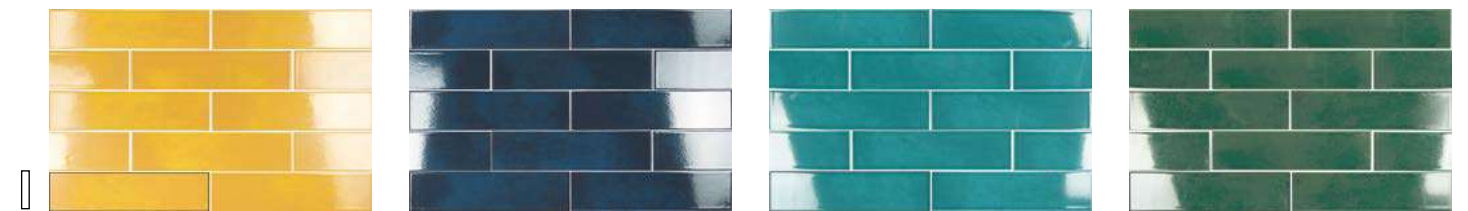

REALITY SAHARA
7,5X30 / 3"X12" P74/M

REALITY RIVER
7,5X30 / 3"X12" P74/M

REALITY ACQUA
7,5X30 / 3"X12" P74/M

REALITY PALM
7,5X30 / 3"X12" P74/M

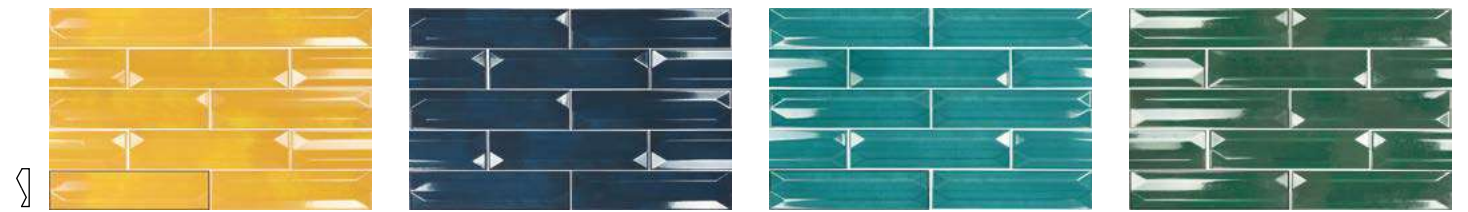

REFRACTION SAHARA
7,5X30 / 3"X12" P75/M

REFRACTION RIVER
7,5X30 / 3"X12" P75/M

REFRACTION ACQUA
7,5X30 / 3"X12" P75/M

REFRACTION PALM
7,5X30 / 3"X12" P75/M

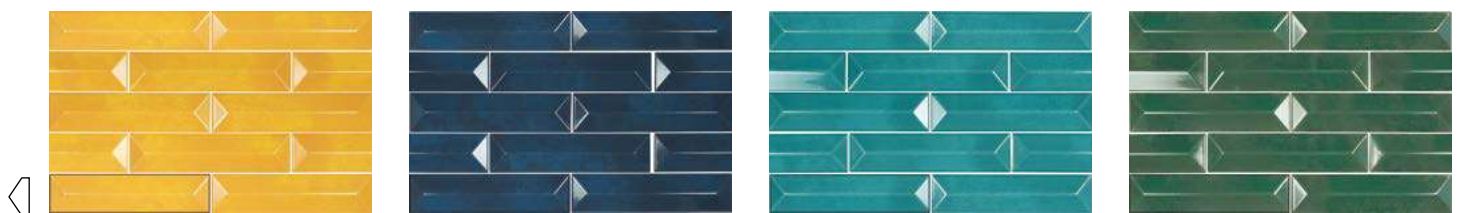

SPECTRUM SAHARA
7,5X30 / 3"X12" P75/M

SPECTRUM RIVER
7,5X30 / 3"X12" P75/M

SPECTRUM ACQUA
7,5X30 / 3"X12" P75/M

SPECTRUM PALM
7,5X30 / 3"X12" P75/M

Technical characteristics & packing · Características técnicas y embalaje

- PB** WHITE BODY / PASTA BLANCA
- V2** UNIFORM APPEARANCE / VARIACION LEVE
- GRAPHIC** GRAPHIC FACES / VARIACION DE DISEÑO: 12 P.
- W** WALL TILE / REVESTIMIENTO
- T** THICKNESS / ESPESOR:
REALITY: 7,5X30 - 8,0mm / 0,31"
REFRACTION: 7,5X30 - 12,3mm / 0,48"
SPECTRUM: 7,5X30 - 15,7mm / 0,62"
- B** BRILLO / SHINE

Size Formato	Tiles/box Pzs/caja	Sqm/box M2/caja	Kg/box Kg/caja	Boxes/pallet Cajas/pallet	Sqm/pallet M2/pallet	Kg/pallet Kg/pallet
7,5X30	38	0.86	13.63	60	51.30	818

For more technical information, specifications and images, visit our website.
The packing of our items is subject to variations. To get the most accurate and updated information, we recommend to check the website.
Para más información técnica, especificaciones e imágenes visite nuestra web.
El embalaje de los artículos está sujeto a variaciones, para obtener el dato exacto y actual se recomienda consultar la web.



If you find the walls of your kitchen or bathroom boring and dull, it's time to decorate them with another look. Let yourself be carried away by the imagination, good taste and ideas that we bring you with Roxy, a collection inspired by the latest trends in wallpaper with the most cute format of Carmen.

Si las paredes de tu cocina o del cuarto de baño te resultan aburridas y sosas, es el momento de decorarlas con otro aire. Déjate llevar por la imaginación, el buen gusto y las ideas que te traemos con Roxy, una colección inspirada en las últimas tendencias de papeles pintados con el formato más coqueto de Carmen.



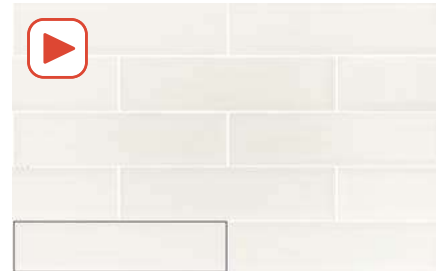

ROXY WHITE
10X40 / 4"X16" N36/M



ROXY GREY
10X40 / 4"X16" N36/M



ROXY ACQUA
10X40 / 4"X16" N36/M



ROXY TURQUOISE
10X40 / 4"X16" N36/M



ROXY BLUE
10X40 / 4"X16" N36/M



ROXY BONE
10X40 / 4"X16" N36/M



ROXY NIGHT
10X40 / 4"X16" N36/M

Technical characteristics & packing · Características técnicas y embalaje

PB WHITE BODY / PASTA BLANCA

W WALL TILE / REVESTIMIENTO

M MATT / MATE

V1 UNIFORM APPEARANCE / ASPECTO UNIFORME

TH THICKNESS / ESPESOR:
10X40 - 8,70mm / 0,34"

G GRAPHIC FACES / VARIACIÓN DE DISEÑO:
10 P.

Size Formato	Tiles/box Pzs/caja	Sqm/box M2/caja	Kg/box Kg/caja	Boxes/pallet Cajas/pallet	Sqm/pallet M2/pallet	Kg/pallet Kg/pallet
10X40	25	1.00	13.90	60	60.00	834

For more technical information, specifications and images, visit our website.
The packing of our items is subject to variations. To get the most accurate and updated information, we recommend to check the website.
Para más información técnica, especificaciones e imágenes visite nuestra web.
El embalaje de los artículos está sujeto a variaciones, para obtener el dato exacto y actual se recomienda consultar la web.



ROXY TURQUOISE 10X40. ROXY WHITE 10X40. CONTEMPORARY AQUA SEA 15X15.

Inspiration · Inspiración

Enameled cotto · Cotto esmaltado Hydraulic tile · Hidráulico

Sizes · Formatos

15x15 cm · 6"x6"



SAVONA BIANCO
15X15 / 6"X6" R59/M



ENZA
15X15 / 6"X6" R59/M



ORNELLA
15X15 / 6"X6" R59/M



LUCCA
15X15 / 6"X6" R59/M



NOLITA
15X15 / 6"X6" R59/M

Technical characteristics & packing · Características técnicas y embalaje

- P** PORCELAIN TILES / PORCELÁNICO
- M** MATT / MATE
- C2** CLASS 2 / CLASE 2
- R10** R10
- V2** UNIFORM APPEARANCE / VARIACION LEVE
- F** FROST PROOF / ANTIHIELO
- T** THICKNESS / ESPESOR:
15X15 - 9,20mm / 0,36"

Size Formato	Tiles/box Pzs/caja	Sqm/box M2/caja	Kg/box Kg/caja	Boxes/pallet Cajas/pallet	Sqm/pallet M2/pallet	Kg/pallet Kg/pallet
15X15	22	0.50	9.06	120	59.40	1087

For more technical information, specifications and images, visit our website.
The packing of our items is subject to variations, to get the most accurate and updated information we recommend to check the website.
Para más información técnica, especificaciones e imágenes visite nuestra web.
El embalaje de los artículos está sujeto a variaciones, para obtener el dato exacto y actual se recomienda consultar la web.



SAVONA BIANCO 15X15, NOLITA 15X15.

This pavement updates traditional motifs of ceramics in a sober black and white. Savona is a loyal reproduction of the wear and tear effects on the edges of the pieces.

Un pavimento que actualiza motivos tradicionales de la cerámica en un sobrio blanco y negro. Savona se caracteriza por ser una fiel reproducción de los efectos de desgaste en los bordes de las piezas.

Savannah



Inspiration · Inspiración

Enameled cotto · Cotto esmaltado Brick · Brick

Sizes · Formatos

5x25 cm · 2"x10" 10x10 cm · 4"x4"



SAVANNAH WHITE
10X10 / 4"X4" L23/M



SAVANNAH WHITE
5X25 / 2"X10" L22/M



SAVANNAH GREY
10X10 / 4"X4" L23/M



SAVANNAH GREY
5X25 / 2"X10" L22/M



SAVANNAH BERILO
10X10 / 4"X4" L23/M



SAVANNAH BERILO
5X25 / 2"X10" L22/M

Special pieces · Piezas especiales

Available in all colors · Disponible en todos los colores

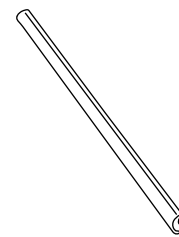

EDGE STICK SAVANNAH
1.5 X 25 / 0.6" X 10" K18/P

Technical characteristics & packing · Características técnicas y embalaje



WHITE BODY / PASTA BLANCA



WALL TILE / REVESTIMIENTO



BRILLO / SHINE



SUBSTANTIAL VARIATION / VARIACION FUERTE



THICKNESS / ESPESOR:
5X25 - 9,50mm / 0,37"
10X10 - 11,20mm / 0,44"



GRAPHIC FACES / VARIACIÓN DE DISEÑO:
5X25 - 42 P.
10X10 - 36 P.

Size Formato	Tiles/box Pzs/caja	Sqm/box M2/caja	Kg/box Kg/caja	Boxes/pallet Cajas/pallet	Sqm/pallet M2/pallet	Kg/pallet Kg/pallet
5X25	48	0.60	10.39	96	57.60	997
10X10	50	0.50	8.69	104	52.00	904

For more technical information, specifications and images, visit our website.
The packing of our items is subject to variations. To get the most accurate and updated information, we recommend to check the website.
Para más información técnica, especificaciones e imágenes visite nuestra web.
El embalaje de los artículos está sujeto a variaciones, para obtener el dato exacto y actual se recomienda consultar la web.

Carmen

Savannah

The cobblestone streets of Savannah have suggested the mix of textures of the collection, a cement base with touches of clay. And the colors that inundate buildings and parks have inspired the chromatic range.

Las calles adoquinadas de Savannah nos han sugerido la mezcla de texturas de la colección, una base de cemento con pinceladas de barro. Y los colores que inundan edificios y parques han inspirado la gama cromática.

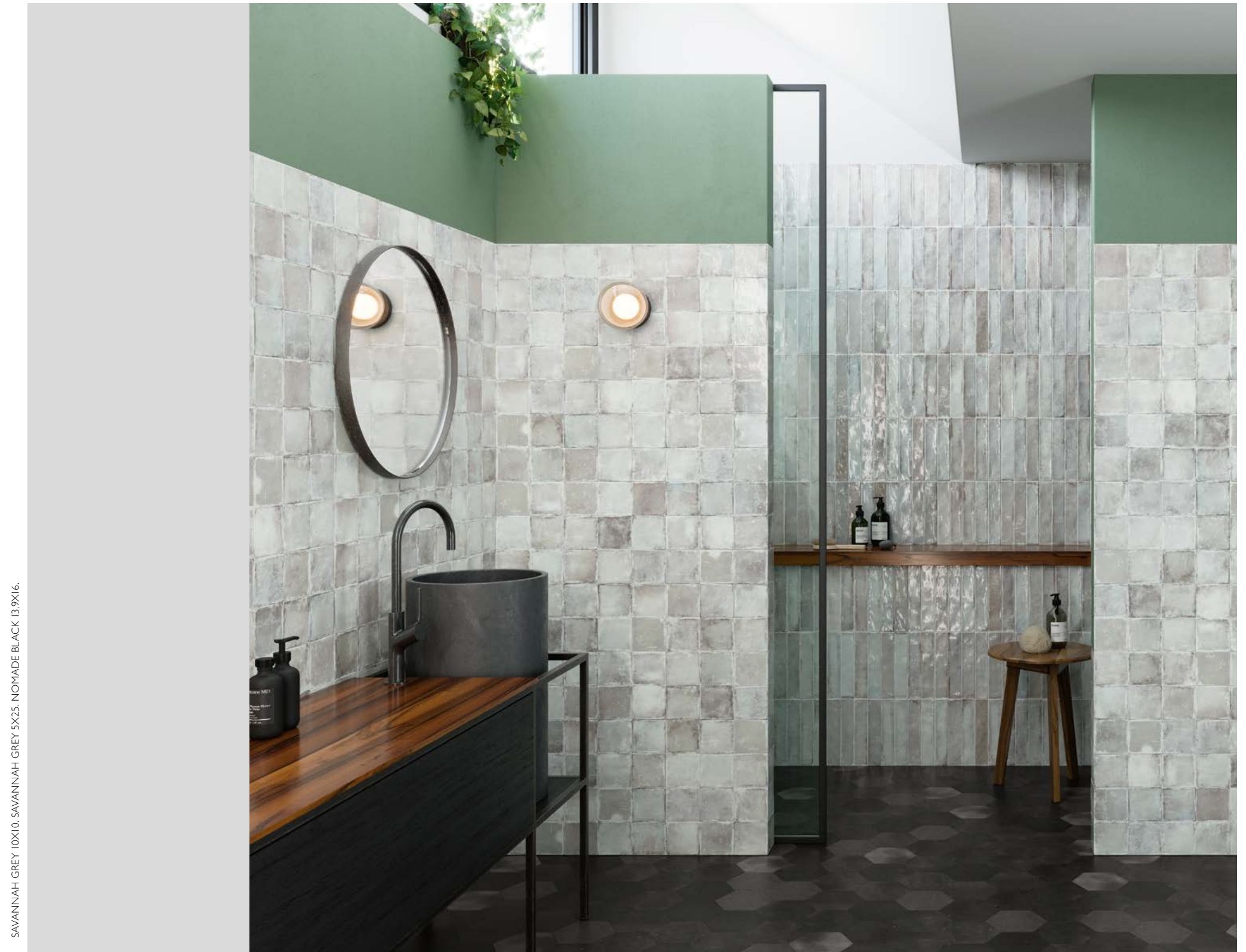

SAVANNAH GREY 10X10. SAVANNAH GREY 5X25. NOMADE BLACK 13.9X16.

Snap



Carmen

Snap

Inspiration · Inspiración

Enameled cotto · Cotto esmaltado Brick · Brick Diamond · Rombo Monochrome · Monocolor

Sizes · Formatos

7,5x30 cm · 3"x12" 15x25,9 cm · 6"x10"

Snap is destined to be the main character of the space, thanks to its vast palette and its marvelous color shaded surface, full of personality. Snap has two formats, brick and diamond, that will allow you to create meaningful spaces.

Snap está llamada a convertirse en el protagonista del espacio gracias a su amplia paleta de color y su espectacular superficie destonificada y llena de personalidad. Snap cuenta con dos formatos, brick y rombo, que te permitirán crear espacios con carácter.



ROMBO SNAP PINK 15X25,9



SNAP SKY 7,5X30

Snap



Inspiration · Inspiración

Enameled cotto · Cotto esmaltado Brick · Brick Diamond · Rombo Monochrome · Monocolor

Sizes · Formatos

7,5x30 cm · 3"x12" 15x25,9 cm · 6"x10"



SNAP WHITE
7,5X30 / 3"X12" R39/M

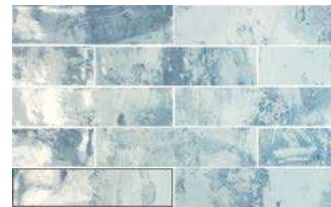

SNAP SKY
7,5X30 / 3"X12" R39/M

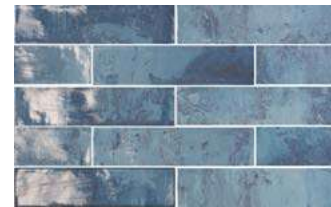

SNAP BLUE
7,5X30 / 3"X12" R39/M



SNAP GREEN
7,5X30 / 3"X12" R39/M



SNAP PINK
7,5X30 / 3"X12" R39/M



SNAP CINDER
7,5X30 / 3"X12" R39/M



SNAP GRAPHITE
7,5X30 / 3"X12" R39/M

Special pieces · Piezas especiales

Available in all colors · Disponible en todos los colores

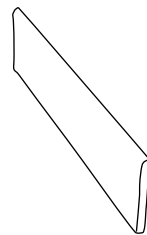

BULLNOSE SNAP
7,5 X 30 / 3" X 12" K17/P

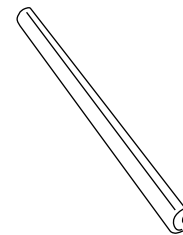

TORELLO SNAP
2 X 30 / 1" X 12" K26/P

Technical characteristics & packing · Características técnicas y embalaje



WHITE BODY / PASTA BLANCA



WALL TILE / REVESTIMIENTO



BRILLO / SHINE



SUBSTANTIAL VARIATION / VARIACION FUERTE



THICKNESS / ESPESOR:
7,5X30 - 10,10mm / 0,40"
15X25,9 - 8,60mm / 0,34"



GRAPHIC FACES / VARIACIÓN DE DISEÑO:
7,5X30 - 36 P.
15X25,9 - 24 P.

Size Formato	Tiles/box Pzs/caja	Sqm/box M2/caja	Kg/box Kg/caja	Boxes/pallet Cajas/pallet	Sqm/pallet M2/pallet	Kg/pallet Kg/pallet
7,5X30	20	0.45	7.18	120	54.00	862
15X25,9	34	0.66	9.61	56	37.02	538

For more technical information, specifications and images, visit our website.

The packing of our items is subject to variations. To get the most accurate and updated information, we recommend to check the website.

Para más información técnica, especificaciones e imágenes visite nuestra web.

El embalaje de los artículos está sujeto a variaciones, para obtener el dato exacto y actual se recomienda consultar la web.

Carmen

Snap



ROMBO SNAP CINDER
15X25,9 / 6"X10" P15/M



ROMBO SNAP GREEN
15X25,9 / 6"X10" P15/M



ROMBO SNAP PINK
15X25,9 / 6"X10" P15/M



ROMBO SNAP SKY
15X25,9 / 6"X10" P15/M



ROMBO SNAP BLUE
15X25,9 / 6"X10" P15/M



ROMBO SNAP GRAPHITE
15X25,9 / 6"X10" P15/M



Inspiration · Inspiración

Hexagon · Hexágono Monochrome · Monocolor Zellige · Zellige

Sizes · Formatos

13,9x16 cm · 5,5"x6,3" 13x13 cm · 5"x5"

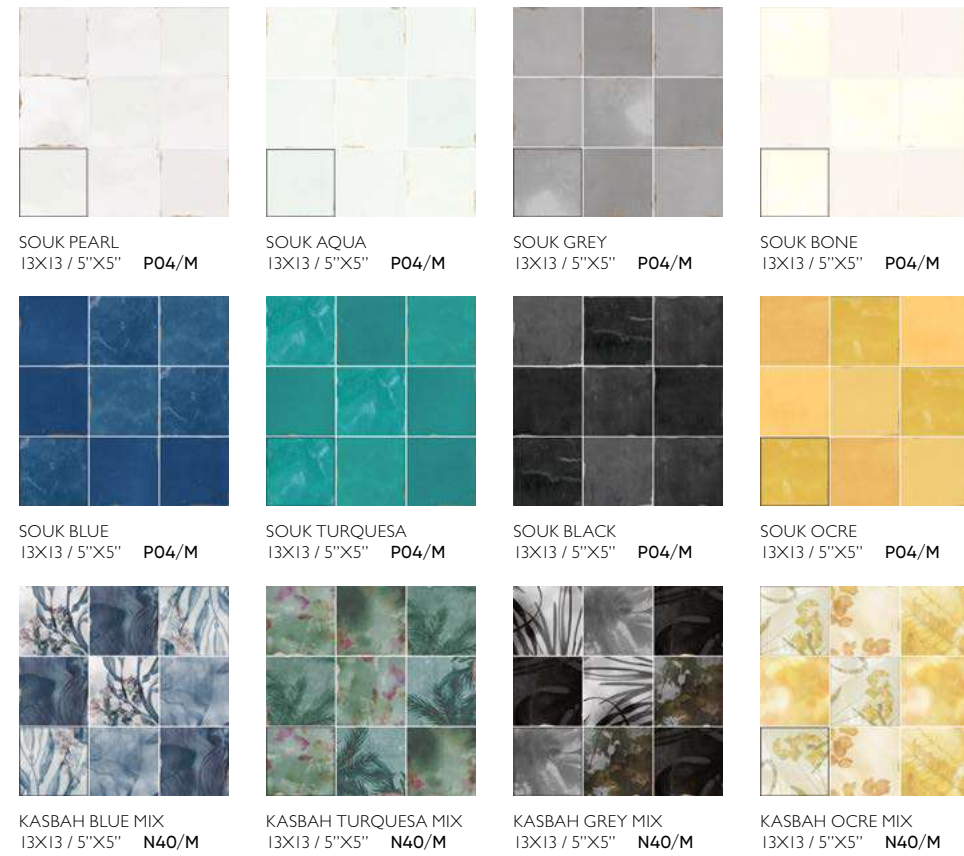

Technical characteristics & packing · Características técnicas y embalaje

- PB** WHITE BODY / PASTA BLANCA
- W** WALL TILE / REVESTIMIENTO
- B** BRILLO / SHINE
- V4** SUBSTANTIAL VARIATION / VARIACION FUERTE (DCOF) >0,1
- T** THICKNESS / ESPESOR: 13,9X16 - 10,00mm / 0,39" 13X13 - 10,10mm / 0,40"
- G** GRAPHIC FACES / VARIACION DE DISEÑO: SOUK - 49 PIECES / 49 PIEZAS KASBAH - 21 PIECES / 21 PIEZAS NOMADE - 12 PIECES / 12 PIEZAS TOUAREG - 12 PIECES / 12 PIEZAS

Size / Formato	Tiles / box / Pzs / caja	Sqm / box / M2 / caja	Kg / box / Kg / caja	Boxes / pallet / Cajas / pallet	Sqm / pallet / M2 / pallet	Kg / pallet / Kg / pallet
13,9X16	20	0.33	7.49	105	35.07	786
13X13	30	0.51	7.89	114	57.80	899

For more technical information, specifications and images, visit our website. The packing of our items is subject to variations. To get the most accurate and updated information, we recommend to check the website. Para más información técnica, especificaciones e imágenes visite nuestra web. El embalaje de los artículos está sujeto a variaciones, para obtener el dato exacto y actual se recomienda consultar la web.



SOUK BLUE 13X13 · NOMADE BLUE 13,9X16

The cobblestone streets of Savannah have suggested the mix of textures of the collection, a cement base with touches of clay. And the colors that inundate buildings and parks have inspired the chromatic range.

Las calles adoquinadas de Savannah nos han sugerido la mezcla de texturas de la colección, una base de cemento con pinceladas de barro. Y los colores que inundan edificios y parques han inspirado la gama cromática.

Souk



Inspiration · Inspiración

Hexagon · Hexágono Monochrome · Monocolor Zellige · Zellige

Sizes · Formatos

13,9x16 cm · 5,5"x6,3" 13x13 cm · 5"x5"



P M C2 R10 NOMADE PEARL
13,9X16 / 5,5"X6,3" P13/M



P M C2 R10 NOMADE AQUA
13,9X16 / 5,5"X6,3" P13/M



P M C2 R10 NOMADE GREY
13,9X16 / 5,5"X6,3" P13/M



P M C2 R10 NOMADE BLUE
13,9X16 / 5,5"X6,3" P13/M



P M C2 R10 NOMADE TURQUESA
13,9X16 / 5,5"X6,3" P13/M



P M C2 R10 NOMADE BLACK
13,9X16 / 5,5"X6,3" P13/M



P M C2 R10 TOUAREG BLUE MIX
13,9X16 / 5,5"X6,3" P14/M



P M C2 R10 TOUAREG TURQUESA MIX
13,9X16 / 5,5"X6,3" P14/M



P M C2 R10 TOUAREG GREY MIX
13,9X16 / 5,5"X6,3" P14/M



P M C2 R10 NOMADE BONE
13,9X16 / 5,5"X6,3" P13/M



P M C2 R10 NOMADE OCRE
13,9X16 / 5,5"X6,3" P13/M



P M C2 R10 TOUAREG OCRE MIX
13,9X16 / 5,5"X6,3" P14/M

Special pieces · Piezas especiales
Available in all colors · Disponible en todos los colores

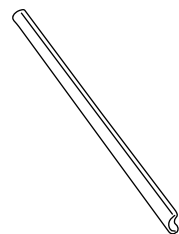

EDGE STICK SOUK
1,5 X 13 / 0,6" X 5" K80/P



NOMADE BONE 13,9X16. NOMADE GREY 13,9X16. NOMADE BLACK 13,9X16. TOUAREG GREY MIX 13,9X16.

Spark



Inspiration · Inspiración

Brick · Brick Metallic · Metálico

Sizes · Formatos

10x40 cm · 4"x16"



SPARK IRON
10X40 / 4"X16" N36/M



SPARK OXID
10X40 / 4"X16" N36/M



SPARK GREY
10X40 / 4"X16" N36/M



SPARK SKY
10X40 / 4"X16" N36/M



SPARK AQUA
10X40 / 4"X16" N36/M



SPARK BLUE
10X40 / 4"X16" N36/M

Special pieces · Piezas especiales
Available in all colors · Disponible en todos los colores

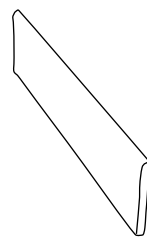

BULLNOSE SPARK
10 X 40 / 4" X 16" K01/P

Technical characteristics & packing · Características técnicas y embalaje

PB WHITE BODY / PASTA BLANCA

W WALL TILE / REVESTIMIENTO

***B** BRILLO / SHINE

V4 SUBSTANTIAL VARIATION / VARIACION FUERTE

TH THICKNESS / ESPESOR:
10X40 - 9,50mm / 0,37"

GF GRAPHIC FACES 24 PIECES / VARIACIÓN DE DISEÑO 24 PIEZAS

Size Formato	Tiles/box Pzs/caja	Sqm/box M2/caja	Kg/box Kg/caja	Boxes/pallet Cajas/pallet	Sqm/pallet M2/pallet	Kg/pallet Kg/pallet
10X40	25	1.00	14.25	60	60.00	855

For more technical information, specifications and images, visit our website.
The packing of our items is subject to variations. To get the most accurate and updated information, we recommend to check the website.
Para más información técnica, especificaciones e imágenes visite nuestra web.
El embalaje de los artículos está sujeto a variaciones, para obtener el dato exacto y actual se recomienda consultar la web.

Carmen

Spark

A collection that combines the imperfect beauty of glazed cotto with the metallic and worn-away effects in brick format. It is available in seven overwhelming colors full of personality.

Una colección que combina la belleza imperfecta del cotto esmaltado con los efectos metalizados y desgastados en formato brick. La colección está disponible en siete colores, contundentes y llenos de personalidad.



BULLNOSE SPARK IRON 10X40. SEASON FUOCO 15,3X58,9. SPARK IRON 10X40.

Stay



Carmen

Stay

Inspiration · Inspiración

Monochrome · Monocolor Hexagon · Hexágono

Sizes · Formatos

23x26 cm · 9"x10" 20x20 cm · 8"x8"



V1 HEXAGON NICE WHITE
23X26 / 9"X10" N14/M



V4 HEXAGON NICE MIX
23X26 / 9"X10" R73/M

P M V2

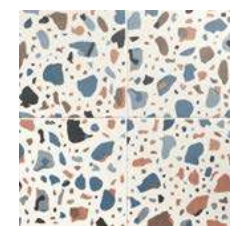

ISLA BLUE MIX
20X20 / 8"X8" P95/M



ISLA GREEN MIX
20X20 / 8"X8" P95/M

Technical characteristics & packing · Características técnicas y embalaje

PB WHITE BODY / PASTA BLANCA

M MATT / MATE

GRAPHIC FACES / VARIACIÓN DE DISEÑO:
ISLA: 20 P. / HEXAGON NICE 38 P.

F FLOOR TILES / PAVIMENTO

+ THICKNESS / ESPESOR:
23X26 - 8,70mm / 0,34"

Size Formato	Tiles/box Pzs/caja	Sqm/box M2/caja	Kg/box Kg/caja	Boxes/pallet Cajas/pallet	Sqm/pallet M2/pallet	Kg/pallet Kg/pallet
23X26	16	0.75	14.38	60	45.00	863
20X20	25	1.00	19.00	60	60.00	1140

For more technical information, specifications and images, visit our website.
The packing of our items is subject to variations. To get the most accurate and updated information, we recommend to check the website.
Para más información técnica, especificaciones e imágenes visite nuestra web.
El embalaje de los artículos está sujeto a variaciones, para obtener el dato exacto y actual se recomienda consultar la web.



STAY TERRACOTA 20X60. HEXAGON NICE MIX 23X26.

The time for color has come. Stay is a minimalist collection, designed to last over time. Its fresh and bold design is a labyrinth of possibilities for your walls.

El tiempo de los colores ha llegado. Stay es una colección minimalista, estudiada para que perdure en el tiempo. Su novedosos y atrevido diseño es un laberinto lleno de posibilidades para tus paredes.

Switch



Inspiration · Inspiración Enameled cotto · Cotto esmaltado Brick · Brick Picket · Losanga Hexagon · Hexágono Monochrome · Monocolor

Sizes · Formatos 4,3x24,3 cm · 2"x10" 10x11 cm · 4"x4" 6,2x12,5 cm · 2,5"x5"

Carmen

Una colección de pequeños formatos. Juegos de brillos y mates. Las diferentes piezas de la colección están disponibles en acabados de brillos y mate, con el propósito de usar esta variedad y el color a modo de juego decorativo que le da dinamismo al espacio. La colección Switch guarda el encanto de la cerámica tradicional, pero con las prestaciones técnicas de la cerámicas más avanzada.

Switch

A collection with a great variety of small formats. Sets of bright and matte. The different pieces of the collection are available in bright and matte finishes, with the purpose of using this variety and the color as a decorative set providing the space with dynamism. The Switch collection has the charm of traditional ceramics, but with the technical performance of the most advanced ceramics.



ON WHITE GLOSS 4,3x24,3.



HEXA OFF WHITE MATT 10X11.

Switch



Inspiration · Inspiración Enameled cotto · Cotto esmaltado Brick · Brick Picket · Losanga Hexagon · Hexágono Monochrome · Monocolor

Sizes · Formatos 4,3x24,3 cm · 2"x10" 10x11 cm · 4"x4" 6,2x12,5 cm · 2,5"x5"

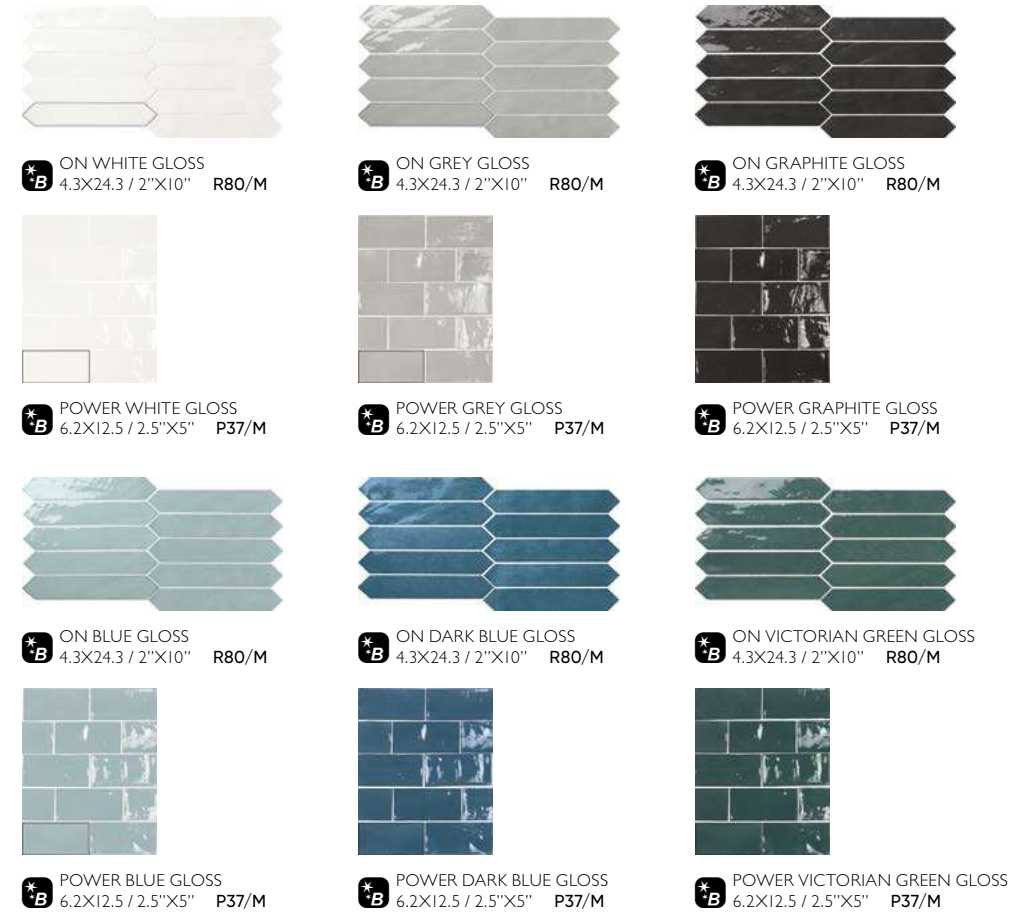

Technical characteristics & packing · Características técnicas y embalaje

PB WHITE BODY / PASTA BLANCA	+ THICKNESS / ESPESOR: 4,3x24,3 - 8,50mm / 0,33" 10x11 - 8,50mm / 0,33" 6,2x12,5 - 8,40mm / 0,33"
W WALL TILE / REVESTIMIENTO	G GRAPHIC FACES / VARIACIÓN DE DISEÑO: ON: 25 P. / POWER: 20 P.
V3 MODERATE VARIATION / VARIACION MODERADA	

Size Formato	Tiles/box Pzs/caja	Sqm/box M2/caja	Kg/box Kg/caja	Boxes/pallet Cajas/pallet	Sqm/pallet M2/pallet	Kg/pallet Kg/pallet
4,3X24,3	23	0.22	2.97	150	33.00	446
10X11	40	0.34	6.48	119	40.94	771
6,2X12,5	58	0.45	5.94	120	54.36	713

For more technical information, specifications and images, visit our website.
The packing of our items is subject to variations. To get the most accurate and updated information, we recommend to check the website.
Para más información técnica, especificaciones e imágenes visite nuestra web.
El embalaje de los artículos está sujeto a variaciones, para obtener el dato exacto y actual se recomienda consultar la web.



Carmen

Switch

POWER VICTORIAN GREEN GLOSS 6,2X12,5.

Switch



Inspiration · Inspiración Enameled cotto · Cotto esmaltado Brick · Brick Picket · Losanga Hexagon · Hexágono Monochrome · Monocolor

Sizes · Formatos 4,3x24,3 cm · 2"x10" 10x11 cm · 4"x4" 6,2x12,5 cm · 2,5"x5"



M OFF WHITE MATT
4.3X24.3 / 2"x10" R80/M



M OFF GREY MATT
4.3X24.3 / 2"x10" R80/M



M OFF BLUE MATT
4.3X24.3 / 2"x10" R80/M



M OFF DARK BLUE MATT
4.3X24.3 / 2"x10" R80/M



M OFF VICTORIAN GREEN MATT
4.3X24.3 / 2"x10" R80/M



M OFF GRAPHITE MATT
4.3X24.3 / 2"x10" R80/M

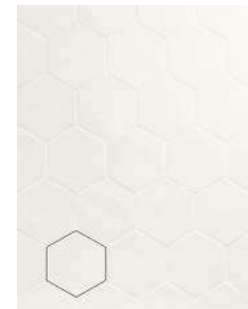

P M C2 R10 HEXA OFF WHITE MATT
10X11 / 4"x4" P38/M



P M C2 R10 HEXA OFF GREY MATT
10X11 / 4"x4" P38/M



P M C2 R10 HEXA OFF BLUE MATT
10X11 / 4"x4" P38/M



P M C2 R10 HEXA OFF DARK BLUE MATT
10X11 / 4"x4" P38/M



P M C2 R10 HEXA OFF VICTORIAN GREEN MATT
10X11 / 4"x4" P38/M



P M C2 R10 HEXA OFF GRAPHITE MATT
10X11 / 4"x4" P38/M

Special pieces · Piezas especiales
Available in all colors · Disponible en todos los colores

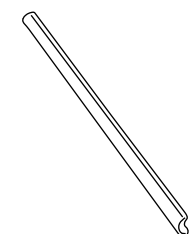

EDGE STICK OFF MATT
1.5 X 30 / 0.6" X 12" K18/P

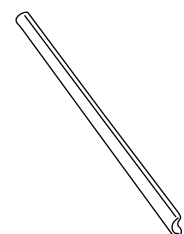

EDGE STICK ON
1.5 X 30 / 0.6" X 12" K18/P

Carmen

Switch



ALABAMA SANDALO RECT 20X120. OFF DARK BLUE MATT 4.3X24.3.



HEXA OFF VICTORIAN GREEN MATT 10X11. ON WHITE GLOSS 6.2X12.5.

Tennessee



Inspiration · Inspiración

Enameled cotto · Cotto esmaltado Monochrome · Monocolor Brick · Brick

Sizes · Formatos

5,2x16,1 cm · 2"x6.3" 13,8x13,8 cm · 5,5"x5,5"



TENNESSEE WHITE
5.2X16.1 / 2"X6.3" N44/M



TENNESSEE BLACK
5.2X16.1 / 2"X6.3" N44/M



TENNESSEE GREY
5.2X16.1 / 2"X6.3" N44/M



TENNESSEE GREEN
5.2X16.1 / 2"X6.3" N44/M



TENNESSEE BROWN
5.2X16.1 / 2"X6.3" N44/M



TENNESSEE BLUE
5.2X16.1 / 2"X6.3" N44/M



P ***** TENNESSEE WHITE
13.8X13.8 / 5.5"X5.5" N41/M



P ***** TENNESSEE BLACK
13.8X13.8 / 5.5"X5.5" N41/M



P ***** TENNESSEE GREY
13.8X13.8 / 5.5"X5.5" N41/M



P ***** TENNESSEE GREEN
13.8X13.8 / 5.5"X5.5" N41/M



P ***** TENNESSEE BROWN
13.8X13.8 / 5.5"X5.5" N41/M



P ***** TENNESSEE BLUE
13.8X13.8 / 5.5"X5.5" N41/M

Technical characteristics & packing · Características técnicas y embalaje



WHITE BODY / PASTA BLANCA



BRILLO / SHINE



THICKNESS / ESPESOR:
5.2X16.1 - 7.90mm / 0,31"
13.8X13.8 - 8,50mm / 3,35"



GRAPHIC FACES / VARIACIÓN DE DISEÑO
5.2x16.1 - 40 P.
13.8x13.8 - 20 P.



WALL TILE / REVESTIMIENTO



SUBSTANTIAL VARIATION / VARIACION FUERTE

Size Formato	Tiles/box Pzs/caja	Sqm/box M2/caja	Kg/box Kg/caja	Boxes/pallet Cajas/pallet	Sqm/pallet M2/pallet	Kg/pallet Kg/pallet
5,2X16,1	85	0.71	9.38	100	71.20	938
13,8X13,8	26	0.50	8.95	120	59.40	1074

For more technical information, specifications and images, visit our website.
The packing of our items is subject to variations. To get the most accurate and updated information, we recommend to check the website.
Para más información técnica, especificaciones e imágenes visite nuestra web.
El embalaje de los artículos está sujeto a variaciones, para obtener el dato exacto y actual se recomienda consultar la web.

Carmen

Tennessee



APALACHE TABACCO MATT RECT 20X120. TENNESSEE BLUE 13,8X13,8. TENNESSEE BLUE 5,2X16,1.

Terrazzo



Inspiration · Inspiración

Stone · Piedra Hexagon · Hexágono

Sizes · Formatos

23x26 cm · 9"x10"



HEXAGON TERRAZZO WHITE MATT
23X26 / 9"X10" N14/M



HEXAGON TERRAZZO GREY MATT
23X26 / 9"X10" N14/M



HEXAGON TERRAZZO GRAPHITE MATT
23X26 / 9"X10" N14/M

Technical characteristics & packing · Características técnicas y embalaje



WHITE BODY / PASTA BLANCA



CLASS 2 / CLASE 2



THICKNESS / ESPESOR:
23X26 - 8,80mm / 0,35"



FLOOR TILES / PAVIMENTO



R10



MATT / MATE



UNIFORM APPEARANCE / ASPECTO UNIFORME



GRAPHIC FACES / VARIACIÓN DE DISEÑO
6 P.

Size Formato	Tiles/box Pzs/caja	Sqm/box M2/caja	Kg/box Kg/caja	Boxes/pallet Cajas/pallet	Sqm/pallet M2/pallet	Kg/pallet Kg/pallet
23X26	16	0.75	14.63	60	45.00	878

For more technical information, specifications and images, visit our website.
The packing of our items is subject to variations. To get the most accurate and updated information, we recommend to check the website.
Para más información técnica, especificaciones e imágenes visite nuestra web.
El embalaje de los artículos está sujeto a variaciones, para obtener el dato exacto y actual se recomienda consultar la web.

Carmen

Terrazzo

A collection of floor and wall tiles in square and hexagonal formats that reproduces a terrazzo surface. The inspiration comes from the flooring of seventeenth-Venetian palaces and the result is an elegant and subtle material suitable for any room.

Una colección de pavimento y revestimiento en formato cuadrado y hexagonal que reproduce superficie de terrazzo. El punto de partida han sido los suelos de palacios venecianos del S.XVII y el resultado es un material elegante, suave y apto para cualquier espacio.



HEXAGON TERRAZZO GREY MATT 23X26.

Three-D



Carmen

Three-d

Inspiration · Inspiración

Brick · Brick Monochrome · Monocolor

Sizes · Formatos

5x20 cm · 2"x8"

Three D is a homage to threedimensional art and geometry. Playing with perspectives, positions and the use of shadows through light give the pieces of the collection the sensation of movement.

Three D es un homenaje al arte tridimensional y a la geometría. Los juegos de perspectivas, de posiciones y del manejo de las sombras a través de la luz dan a las piezas de la colección una sensación de movimiento.



FLAT GREY 5X20, PYRAMID GREY 5X20, KOEN CARAMELLO MATT RECT 20X120.

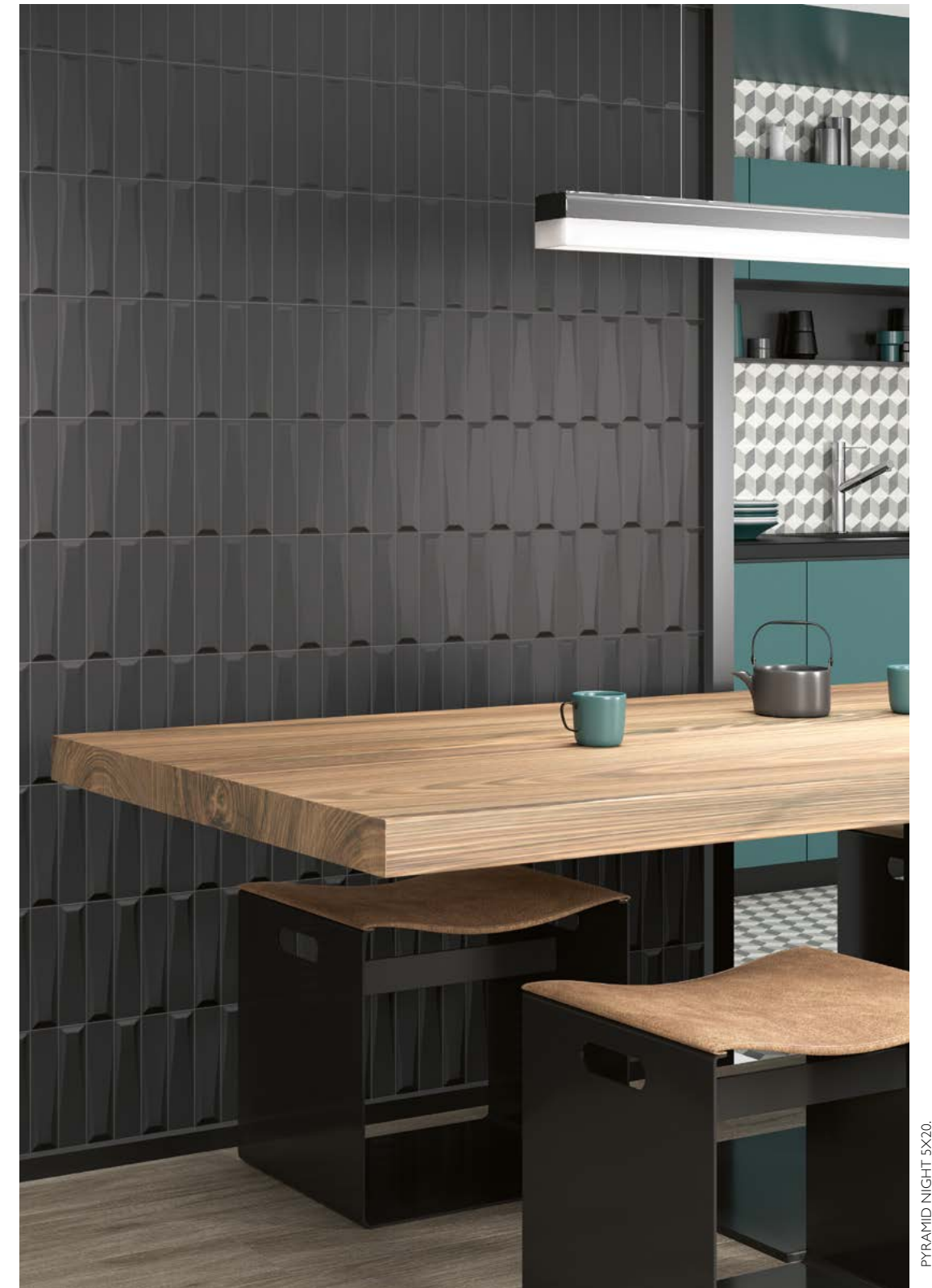

PYRAMID NIGHT 5X20.

Three-D



Inspiration · Inspiración

Brick · Brick Monochrome · Monocolor

Sizes · Formatos

5x20 cm · 2"x8"

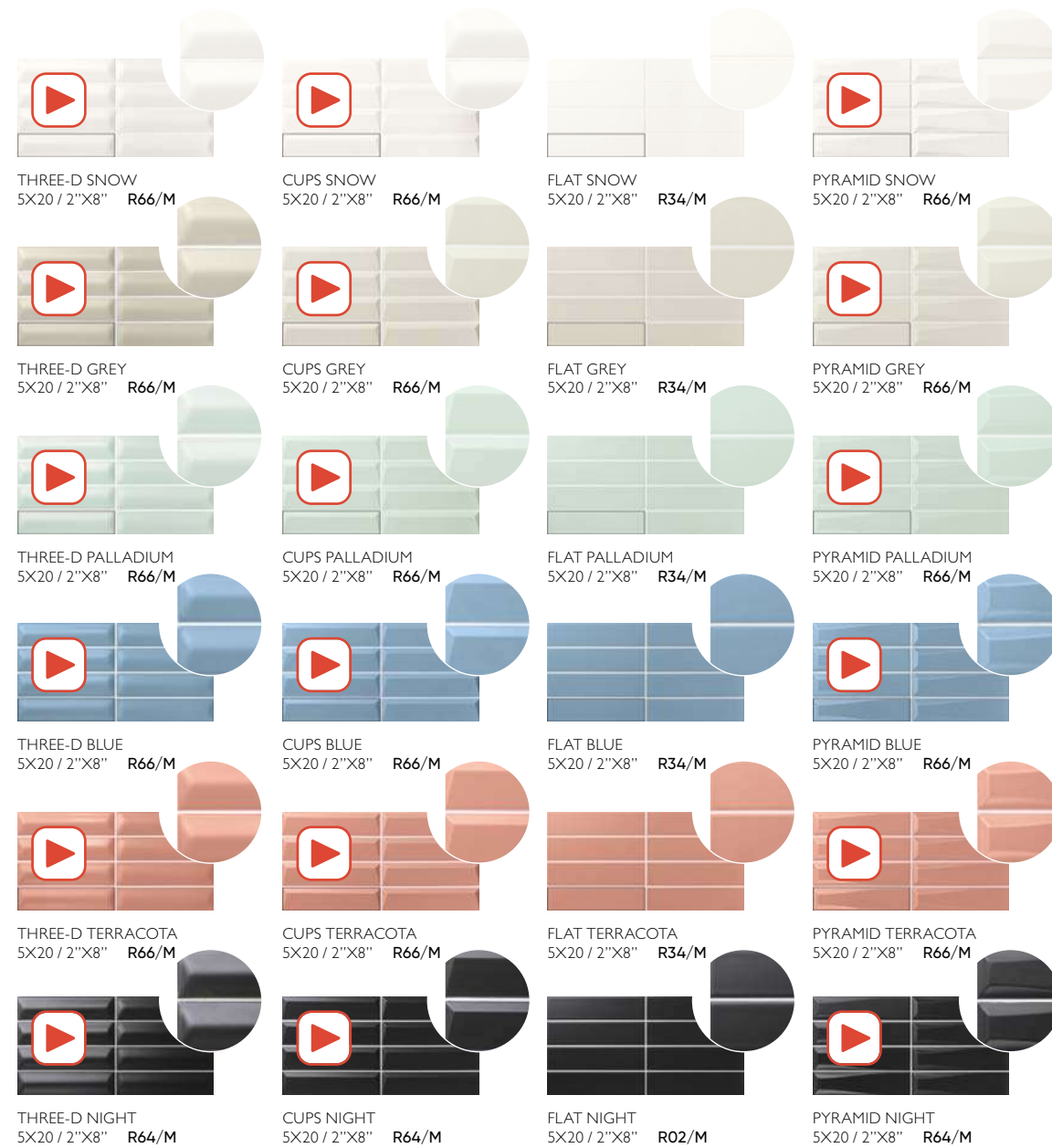

Technical characteristics & packing · Características técnicas y embalaje

PB WHITE BODY / PASTA BLANCA	M MATT / MATE	+ THICKNESS / ESPESOR:
W WALL TILE / REVESTIMIENTO	V1 UNIFORM APPEARANCE / ASPECTO UNIFORME	CUPS: 5X20 - 11,2mm / 0,44"
		FLAT: 5X20 - 7,8mm / 0,31"
		PYRAMID: 5X20 - 11,5mm / 0,45"

Size Formato	Tiles/box Pzs/caja	Sqm/box M2/caja	Kg/box Kg/caja	Boxes/pallet Cajas/pallet	Sqm/pallet M2/pallet	Kg/pallet Kg/pallet
5X20	60	0.60	9.32	96	57.60	895

For more technical information, specifications and images, visit our website.
The packing of our items is subject to variations. To get the most accurate and updated information, we recommend to check the website.
Para más información técnica, especificaciones e imágenes visite nuestra web.
El embalaje de los artículos está sujeto a variaciones, para obtener el dato exacto y actual se recomienda consultar la web.



Carmen

Three-d

THREE-D TERRACOTA 5X20, FLAT TERRACOTA 5X20, DELIGHT PEARL 13,8X13,8, DROP PEARL 13,8X13,8.

Trendy



Inspiration · Inspiración

Monochrome · Monocolor

Sizes · Formatos

20x20 cm · 8"x8"



TRENDY MIX
20X20 / 8"X8" P95/M

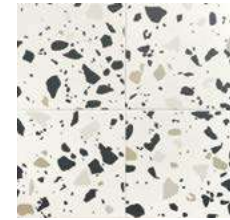

TRENDY BLACK
20X20 / 8"X8" P95/M



TRENDY BLACK 20X20 · TRENDY MIX 20X20.

Technical characteristics & packing · Características técnicas y embalaje



PORCELAIN TILES / PORCELÁNICO



UNIFORM APPEARANCE / VARIACION LEVE



THICKNESS / ESPESOR:
20X20 - 8,60mm / 0,34"



MATT / MATE



FROST PROOF / ANTIHIELO



GRAPHIC FACES 16 PIECES
VARIACIÓN DE DISEÑO 16 PIEZAS

Size Formato	Tiles/box Pzs/caja	Sqm/box M2/caja	Kg/box Kg/caja	Boxes/pallet Cajas/pallet	Sqm/pallet M2/pallet	Kg/pallet Kg/pallet
20X20	25	1.00	18.60	60	60.00	1116

For more technical information, specifications and images, visit our website.
The packing of our items is subject to variations. To get the most accurate and updated information, we recommend to check the website.
Para más información técnica, especificaciones e imágenes visite nuestra web.
El embalaje de los artículos está sujeto a variaciones, para obtener el dato exacto y actual se recomienda consultar la web.

Carmen

Trendy

Trendy is a collection with no hang-ups, completely personal and modern. It explores the latest decorative trends in order to propose a daring design, with bright, pastel tones. A wall tiles collection attaching most importance to color. Definitely not for the weak-hearted.

Trendy es una colección sin complejos, completamente personal y moderna, que explora las últimas tendencias decorativas para proponer un diseño audaz, con tonalidades pastel y llenas de luz. Una colección de revestimiento donde el color es el claro protagonista, no apta para cobardes.

TRENDY MIX 20X20 · TRENDY MIX 20X50 · TIP BLUE 20X50 · POP BLUE 20X50 · ARTS BLUE 20X50.



ARTS WHITE 20X50 · TRENDY MIX 20X50 · TRENDY MIX 20X20 · ODO 20X20.

Verona



Inspiration · Inspiración

Brick · Brick Hexagon · Hexágono Diamond · Rombo Octagon · Octógono

Sizes · Formatos

7,5x30 cm · 3"x12" 15x25,9 cm · 6"x10" 20x20 cm · 8"x8" 13,9x16 cm · 5,5"x6,3"



V3 VERONA WHITE
7,5X30 / 3"X12" N69/M



V2 VERONA GREY
7,5X30 / 3"X12" N69/M



V3 ROMBO VERONA WHITE
15X25,9 / 6"X10" P15/M



V2 ROMBO VERONA GREY
15X25,9 / 6"X10" P15/M

Special pieces · Piezas especiales

Available in all colors · Disponible en todos los colores

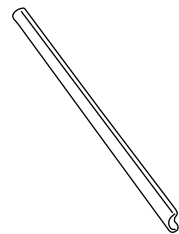

EDGE STICK VERONA
1.5 X 30 / 0.6" X 12" K18/P

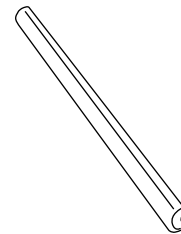

TORELLO VERONA
2 X 30 / 1" X 12" K26/P

Technical characteristics & packing · Características técnicas y embalaje

PB WHITE BODY / PASTA BLANCA **M** MATT / MATE
W WALL TILE / REVESTIMIENTO

T THICKNESS / ESPESOR:
7,5X30 - 7,60mm / 0,30"
15X25,9 - 9,50mm / 0,37"
20X20 - 8,00mm / 0,31"
13,9X16 - 7,90mm / 0,31"

G GRAPHIC FACES 16 PIECES
VARIACIÓN DE DISEÑO
7,5X30: 18 P.
ROMBO: 30 P.
HEXAGON: 18 P.
OCTAGON: 12 P.

Size Formato	Tiles/box Pzs/caja	Sqm/box M2/caja	Kg/box Kg/caja	Boxes/pallet Cajas/pallet	Sqm/pallet M2/pallet	Kg/pallet Kg/pallet
7,5X30	20	0.45	5.85	170	76.50	994
15X25,9	34	0.66	9.46	56	37.02	530
20X20	26	1.04	19.24	72	74.88	1385
13,9X16	25	0.42	7.75	105	43.89	814

For more technical information, specifications and images, visit our website.
The packing of our items is subject to variations. To get the most accurate and updated information, we recommend to check the website.
Para más información técnica, especificaciones e imágenes visite nuestra web.
El embalaje de los artículos está sujeto a variaciones, para obtener el dato exacto y actual se recomienda consultar la web.

Carmen

Verona

A contemporary proposal with a classic touch. We have updated classic formats of ceramic design, such as the hexagon, brick or octagon, with a soft, delicate, stony surface. The result is a imperishable classic ideal for contemporary spaces.

Una propuesta contemporánea con un toque clásico. Hemos actualizado formatos clásicos del diseño cerámico como el hexágono, el brick o el octógono, con una superficie pétreo, suave y delicada. El resultado es un clásico imperecedero ideal para espacios actuales.



P C2 R10 V3 HEXAGON VERONA WHITE
13.9X16 / 5.5"X6.3" N59/M



P C2 R10 V3 OCTAGON VERONA WHITE
20X20 / 8"X8" R62/M



P C2 R10 V2 HEXAGON VERONA GREY
13.9X16 / 5.5"X6.3" N59/M



P C2 R10 V2 OCTAGON VERONA GREY
20X20 / 8"X8" R62/M



P TACO FIRENZE BLACK
3.8X3.8 / 1.5"X1.5" K83/P



OCTAGON VERONA GREY 20X20.

Village



Inspiration · Inspiración

Hydraulic tile · Hidráulico

Sizes · Formatos

15x15 cm · 6"x6"



VILLAGE WHITE
15X15 / 6"X6" R59/M



RANCHO BLACK
15X15 / 6"X6" R59/M

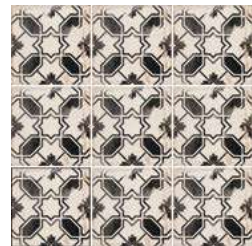

CALETA BLACK
15X15 / 6"X6" R59/M



RANCHO BLUE
15X15 / 6"X6" R59/M

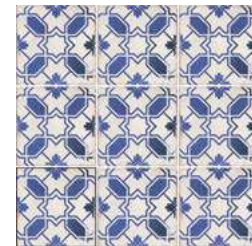

CALETA BLUE
15X15 / 6"X6" R59/M



MONTE BLACK
15X15 / 6"X6" R59/M



IRUELA BLACK
15X15 / 6"X6" R59/M



MONTE BLUE
15X15 / 6"X6" R59/M



IRUELA BLUE
15X15 / 6"X6" R59/M



DAROQA BLACK
15X15 / 6"X6" R59/M



VILLENA BLACK
15X15 / 6"X6" R59/M



DAROQA BLUE
15X15 / 6"X6" R59/M



VILLENA BLUE
15X15 / 6"X6" R59/M

Technical characteristics & packing · Características técnicas y embalaje



PORCELAIN TILES / PORCELÁNICO



R10



THICKNESS / ESPESOR:
15X15 - 9,70mm / 0,38"



MATT / MATE



MODERATE VARIATION / VARIACION MODERADA



CLASS 2 / CLASE 2



FROST PROOF / ANTIHIELO

Size Formato	Tiles/box Pzs/caja	Sqm/box M2/caja	Kg/box Kg/caja	Boxes/pallet Cajas/pallet	Sqm/pallet M2/pallet	Kg/pallet Kg/pallet
15X15	22	0.50	10.06	120	59.40	1207

For more technical information, specifications and images, visit our website.
The packing of our items is subject to variations. To get the most accurate and updated information, we recommend to check the website.
Para más información técnica, especificaciones e imágenes visite nuestra web.
El embalaje de los artículos está sujeto a variaciones, para obtener el dato exacto y actual se recomienda consultar la web.

Carmen

Village

Tis autatur renis es et andiorepere doloresequae aut que nos esto et il et utetur,
enimoluptae venem as exeria nossunt aut plit facimaximus nonsequ ibusto blabo. Dest
untiumendit as desedite nonsequi cus.

Lab imendit iissitias aut voluptios imusae nim ipient, quisquasi doluptatur sintotatur mos
arum, estrum et eerror alitatem non nihil imagini a sit ulpa voluptur, ut alis ut ea vel int, que
ventet, escid et escipit atquid eius am quodia exeria qui con nonseni endant arum fuga.



RANCHO BLACK 15X15, VILLAGE WHITE 15X15.

Vintage



Inspiration · Inspiración

Enameled cotto · Cotto esmaltado Brick · Brick Hexagon · Hexágono Monochrome · Monocolor

Sizes · Formatos

7,5x30 cm · 3"x12" 10x20 cm · 4"x8" 15x15 cm · 6"x6" 7,5x15 cm · 3"x6"

Carmen

A ceramic collection conceived as a tool for creativity thanks to its endless possibilities of combination. Vintage is composed of small-format pieces in bright finish. It is also available in 10 different colors. Regular, flattened hexagons, square floor tiles and "meter-like" tiles in two sizes completed with decoration and special pieces. There is a Vintage for every project!

Vintage

Una colección cerámica pensada como una herramienta para la creatividad gracias a sus infinitas posibilidades de combinación. Vintage está compuesta por piezas de pequeño formato en acabado brillo y disponibles en 10 colores diferentes. Hexágonos regulares y achatados, baldosa cuadrada y azulejo 'tipo metro' en dos tamaños que se completa con decorados y piezas especiales. ¡Hay un Vintage para cada proyecto!



HEXTRA IVORY 10X20.

Vintage



Inspiration · Inspiración

Enameled cotto · Cotto esmaltado Brick · Brick Hexagon · Hexágono Monochrome · Monocolor

Sizes · Formatos

7,5x30 cm · 3"x12" 10x20 cm · 4"x8" 15x15 cm · 6"x6" 7,5x15 cm · 3"x6"



VINTAGE WHITE
15X15 / 6"X6" N65/M

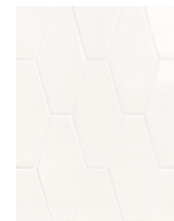

HEXTRA WHITE
10X20 / 4"X8" P32/M



VINTAGE WHITE
7.5X30 / 3"X12" P99/M



VINTAGE WHITE
7.5X15 / 3"X6" N64/M



VINTAGE IVORY
15X15 / 6"X6" N65/M

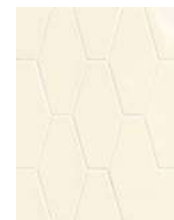

HEXTRA IVORY
10X20 / 4"X8" P32/M



VINTAGE IVORY
7.5X30 / 3"X12" P99/M



VINTAGE IVORY
7.5X15 / 3"X6" N64/M



VINTAGE GREY
15X15 / 6"X6" N65/M



HEXTRA GREY
10X20 / 4"X8" P32/M



VINTAGE GREY
7.5X30 / 3"X12" P99/M



VINTAGE GREY
7.5X15 / 3"X6" N64/M

Special pieces · Piezas especiales

Available in all colors · Disponible en todos los colores

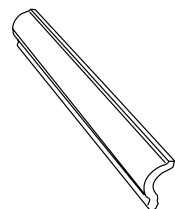

LONDON VINTAGE
5 X 15 / 2" X 6" K34/P

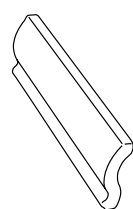

MOLDURA VINTAGE
5 X 15 / 2" X 6" K34/P

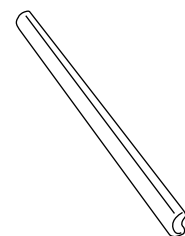

TORELLO VINTAGE
2 X 30 / 1" X 12" K25/P

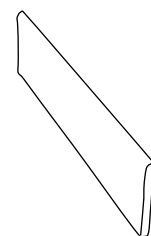

BULLNOSE VINTAGE
7.5 X 15 / 3" X 6" K23/P



ANG.EXT.TORELLO VINTAGE WHITE
2X2 / 1"X1" K24/P



ANG.EXT.MOLDURA VINTAGE WHITE
3X5 / 1.2"X2" K24/P

Carmen

Vintage



VINTAGE NATURAL
15X15 / 6"X6" N65/M



HEXTRA NATURAL
10X20 / 4"X8" P32/M



VINTAGE NATURAL
7.5X30 / 3"X12" P99/M



VINTAGE NATURAL
7.5X15 / 3"X6" N64/M



VINTAGE LAKE
15X15 / 6"X6" N65/M



HEXTRA LAKE
10X20 / 4"X8" P32/M



VINTAGE LAKE
7.5X30 / 3"X12" P99/M



VINTAGE LAKE
7.5X15 / 3"X6" N64/M

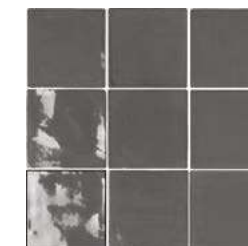

VINTAGE GRAPHITE
15X15 / 6"X6" N65/M



HEXTRA GRAPHITE
10X20 / 4"X8" P32/M



VINTAGE GRAPHITE
7.5X30 / 3"X12" P99/M



VINTAGE GRAPHITE
7.5X15 / 3"X6" N64/M

Technical characteristics & packing · Características técnicas y embalaje

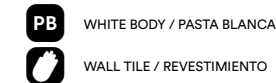

WHITE BODY / PASTA BLANCA

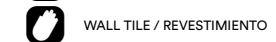

WALL TILE / REVESTIMIENTO



BRILLO / SHINE



UNIFORM APPEARANCE / ASPECTO UNIFORME



THICKNESS / ESPESOR:

7,5X30 - 9,00mm / 0,35"
10X20 - 9,50mm / 0,37"
15X15 - 8,80mm / 0,35"
7,5X15 - 8,50mm / 0,33"

Size Formato	Tiles/box Pzs/caja	Sqm/box M2/caja	Kg/box Kg/caja	Boxes/pallet Cajas/pallet	Sqm/pallet M2/pallet	Kg/pallet Kg/pallet
7,5X30	44	1.00	13.38	60	60.00	803
10X20	36	0.50	7.18	96	48.00	689
15X15	22	0.50	6.99	120	60.00	839
7,5X15	44	0.50	6.85	120	60.00	822

For more technical information, specifications and images, visit our website.
The packing of our items is subject to variations. To get the most accurate and updated information, we recommend to check the website.
Para más información técnica, especificaciones e imágenes visite nuestra web.
El embalaje de los artículos está sujeto a variaciones, para obtener el dato exacto y actual se recomienda consultar la web.

Work



Inspiration · Inspiración

Cement · Cemento Hexagon · Hexágono

Sizes · Formatos

21x18,2 cm · 8"x7"



V3 HEXAWORK B BIANCO
21X18.2 / 8"X7" P03/M



V3 HEXAWORK B CENERE
21X18.2 / 8"X7" P03/M



V3 HEXAWORK B COAL
21X18.2 / 8"X7" P03/M



V3 HEXAWORK B TAUPE
21X18.2 / 8"X7" P03/M



V2 HEXAWORK W NATURAL
21X18.2 / 8"X7" P03/M



V4 HEXAWORK MIX
21X18.2 / 8"X7" N39/M

Technical characteristics & packing · Características técnicas y embalaje



PORCELAIN TILES / PORCELÁNICO



CLASS 2 / CLASE 2



THICKNESS / ESPESOR:
21X18,2 - 9,10mm / 0,36"



MATT / MATE



R10



COLORED BODY / MASA COLOREADA



FROST PROOF / ANTIHIELO

Size Formato	Tiles/box Pzs/caja	Sqm/box M2/caja	Kg/box Kg/caja	Boxes/pallet Cajas/pallet	Sqm/pallet M2/pallet	Kg/pallet Kg/pallet
21X18,2	16	0.46	9.81	100	45.86	981

For more technical information, specifications and images, visit our website.
The packing of our items is subject to variations. To get the most accurate and updated information, we recommend to check the website.
Para más información técnica, especificaciones e imágenes visite nuestra web.
El embalaje de los artículos está sujeto a variaciones, para obtener el dato exacto y actual se recomienda consultar la web.

Carmen

Work

Work is a unique collection that combines wood and concrete in one surface. The result is a completely unique, unrepeatable material impossible to find in nature. Work is available in a hexagonal format and three finishes: wood, concrete and mix. Consult the complete series in APE.

Work es una colección única que combina en una misma superficie madera y cemento. El resultado es un material completamente irrepitible e imposible de encontrar en la naturaleza. Work está disponible en formato hexagonal y 3 acabados: madera, cemento y mix. Consulta la serie completa en APE.



WORK B BIANCO RECT. 60X120. HEXAWORK B BIANCO 21X18.2. HEXAWORK MIX 21X18.2. WORK W NATURAL RECT. 20X120. PELDAÑO RECTO ANT. C3 WORK B BIANCO 33X120.

CARMEN

true tiles

Ciudad del Transporte
C/ Luxemburgo, 46
12006 Castellón (Spain)

Ape Italia Srl
Via Carazzoli, n° 17-19
Fiorano Modenese (Modena)
Italia

T. +34 964 340 434
apegrupo@apegrupo.com
apegrupo.com

The reproduction of the colors is approximate. Carmen reserves the right to alter or amend the products here stated.
La reproducción de los colores es aproximada. Carmen se reserva el derecho de alterar o modificar los productos aquí relacionados.

Price codes and product codes should be checked, since there may be typographical errors. We always recommend consulting the website as the products could undergo price code, format or packing changes.
Los códigos de precios y referencias deben verificarse ya que puede haber errores tipográficos. Es recomendable consultar la web ya que cualquier producto de este catálogo puede sufrir cambios en códigos de venta, formatos o packing.

On the website you can also find the technical specifications, installation suggestions, merchandising elements and a variety of room scene pictures for each of the inspirations.
En la web también pueden consultar las características técnicas, consejos de colocación, elementos de merchandising o los diversos ambientes de cada una de las colecciones.

Carmen

**Ciudad del Transporte
C/ Luxemburgo, 46
12006 Castellón (Spain)**

**Ape Italia Srl
Via Carazzoli, 17-19
Fiorano Modenese, Modena
(Italy)**

**T. +34 964 340 434
apegrupo@apegrupo.com
apegrupo.com**